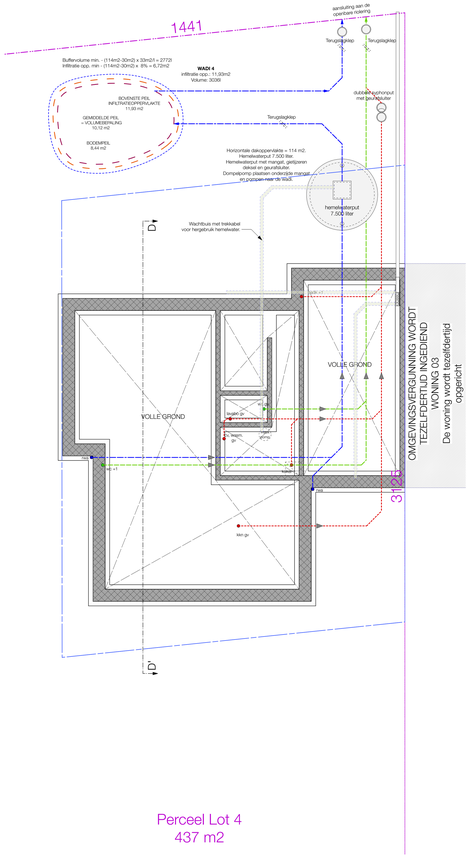

Perceel Lot 4
437 m2

Funderingsschema lot 4
Schaal: 1:50

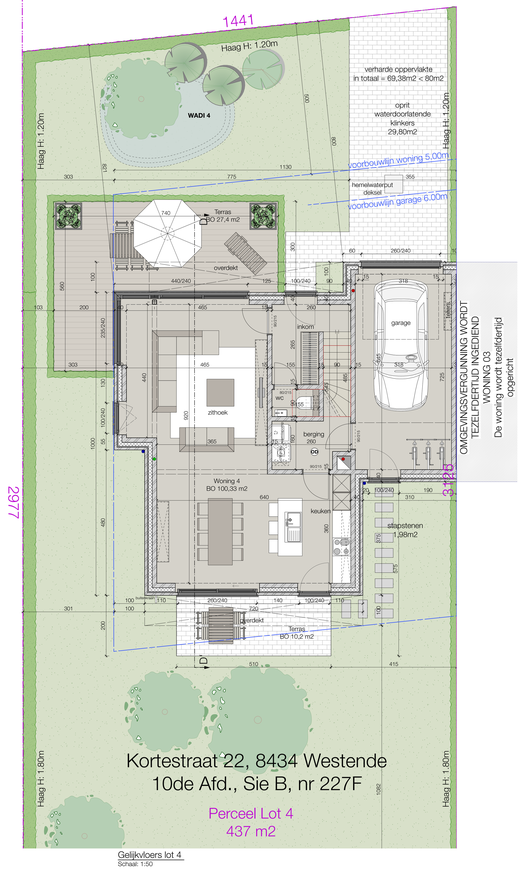

Perceel Lot 4
437 m2

Gelijkvloers lot 4
Schaal: 1:50

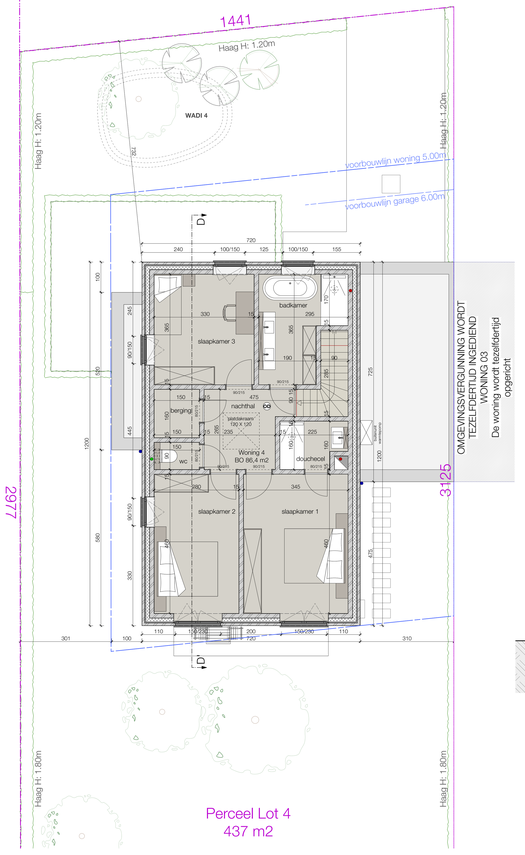

Perceel Lot 4
437 m2

1° verdieping lot 4
Schaal: 1:50

Voorgevel lot 4
Schaal: 1:50

Achtergevel lot 4
Schaal: 1:50

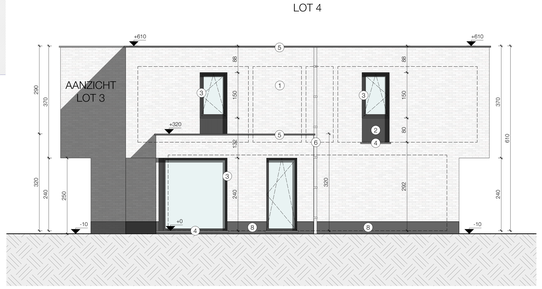

Zijgevel rechts lot 4
Schaal: 1:50

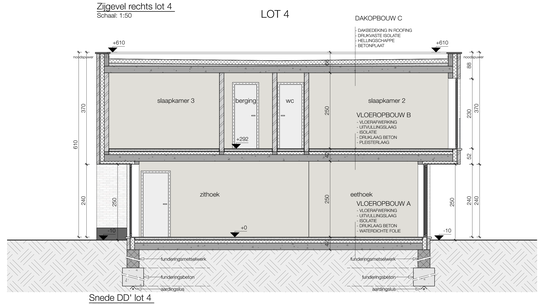

Snede DD' lot 4
Schaal: 1:50

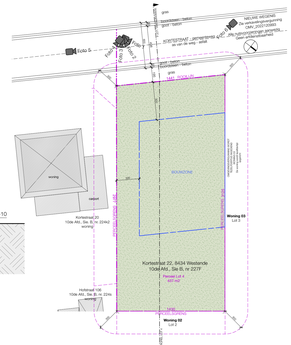

Inplantingsplan bestaand lot 4
Schaal: 1:200

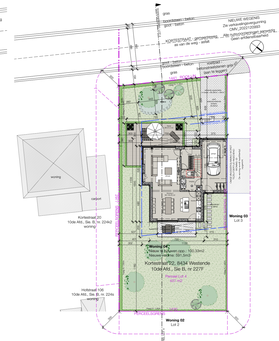

Inplantingsplan nieuw lot 4
Schaal: 1:200

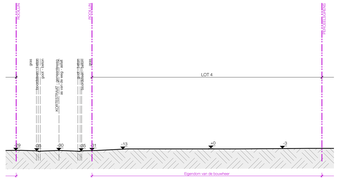

Terreinprofiel bestaand lot 4
Schaal: 1:200

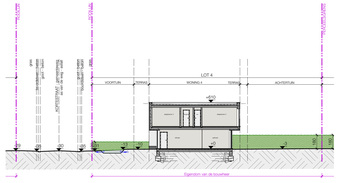

Terreinprofiel nieuw lot 4
Schaal: 1:200

LEGENDE RIOLERING

- S. DWA
- F. PWA
- H. HWA

LEGENDE ARCERINKEN

- BETONLOCHSTEN
- BETON
- BIMLEMSKASTEEN
- KELDERMUR STEEN
- ISOLATIE
- TERREINAFWERKING - GRAS
- TERREINAFWERKING - KLINKERS
- BLUSP

LEGENDE INPLANTING

- PICKMALEIDER
- Foto 1 FOTOSTANDPUNT
- PERCELGRENS
- BOUWZONE
- BESTAANDE BEPLANTING

LEGENDE GEVELMATERIALEN

1	GEVEL	GEVELAFWERKING GEVELSTEEN MAT
2	GEVELBEKLEDING	PLANT ANTRACITKLEURIG
3	SCHRANKWERK	PVC ZWART
4	DOKPEL	ARDUIN
5	DAKRAND	PVC ZWART
6	AFVOER & GOTEN	ZINK
7	BALUSTRADE	GLAS
8	PLANT	ARDUIN

ALGEMENE OPMERKINGEN

BELASTINGEN
WIND OVERWEGINGEN DOOR VOORGEVERTEN ERVAN IN DE SITE EN ONGEVEER HEIN 8 EN 0DH

ALLE FUNDERINGEN
DIENEN TE WORDEN UITGEVOERD IN GRANIETGEEDE EN VOEDTVEILIGE DATUM
GRANIETGEEDT MIN. 1,0M0,0DH
DE FUNDERINGEN DIENEN TE WORDEN UITGEVOERD IN MAAKELIJK
DE FUNDERING VOLGENS GEVALDEN GEWAPENDEN
DE FUNDERINGEN DIENEN TE WORDEN UITGEVOERD VOLGENS DE STABILITEIT VOLGENS DE PLANNEN VAN DE INGENIEUR

ALLE KOLOMMAGEBOUWEN
DIENEN TE WORDEN UITGEVOERD VOLGENS DE STUDIE VAN DE INGENIEUR
MIN 200X200X200 C 1,0DH
IPV A. UITVOERDEN REGIMENTEN TE BEKAMEN BIJ UITVOERING

ALGEMEEN
DE DIEPTE VAN DE HOEKEN EN LEDEN DIE VOEDEN MET METRIEKEN TOT DE GEMEENSCHAPPELIJKE EN DIT MINIMUM BAKAT LEDEN DUIN HOEVELEEN DE DE EENTEGENREGISTERVERGELDEKKING. DEZE MITIE VOLGEN DIENT DOOR DE BOUWHEER VANGEDEELD HAORDEN DIENEN TE WORDEN MET BEST GEBEDEKT EVENEEN DIENEN DE DIENEN TE DIEN VOLGEN VOLGENS DE DIENEN DIENEN EN EMPEHEVERLEGEN HAORDEN.

ALGEMEEN
- VERWARMING MET WARMTEPOMP
- VERWARMING VAN DE VERTREKKEN MIDDEN VOLGEN DE VERSETE VERWARMERSTANDEN VAN DE BOUWELEMENTEN MET VOLGEN DIENEN
- DE DIENEN VOLGEN DIENEN TE WORDEN EN DOOR DE VERWARMERSTANDEN VAN WONINGEN. CONTRACTEUR VAN DE UITVOERDEN VAN DE PLANNEN DIENEN VOLGENDEN DE DIENEN TEKENVOLGEN. ALLE DIENEDEN VERWERKING DIENEN VERWERKT DOOR DIENEN DIENEN DIENEN