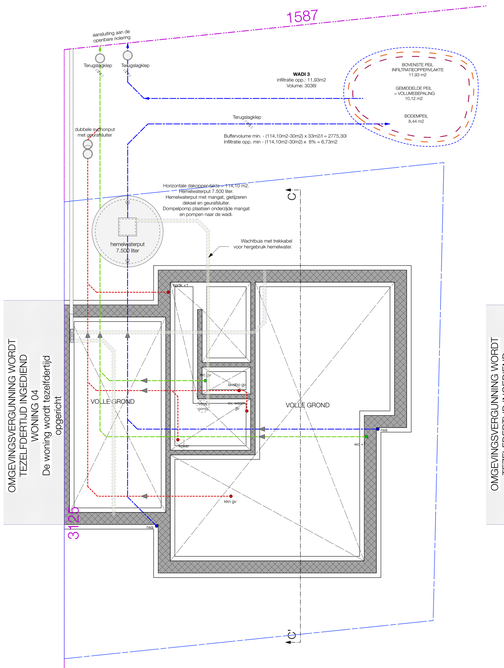

Funderingsschema lot 3
Schaal: 1:50

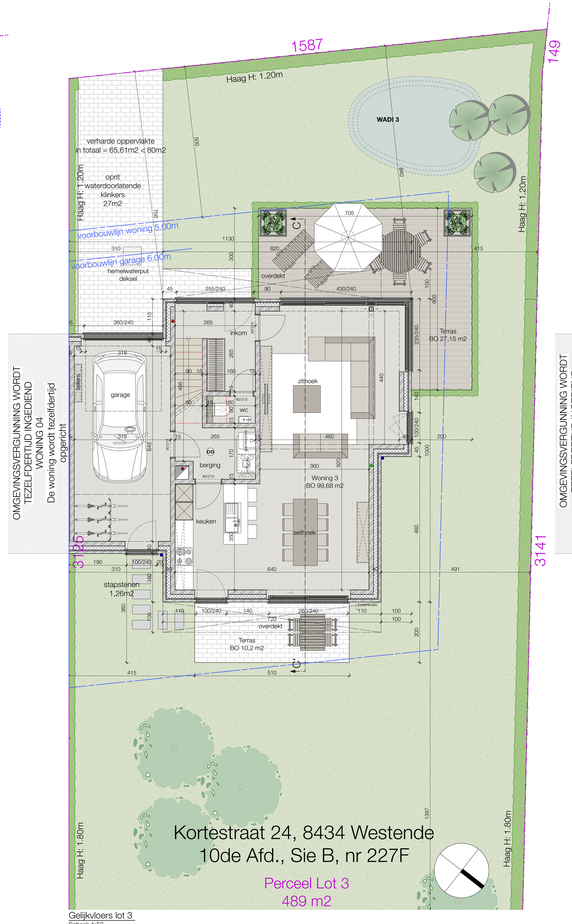

Gelijkvloers lot 3
Schaal: 1:50

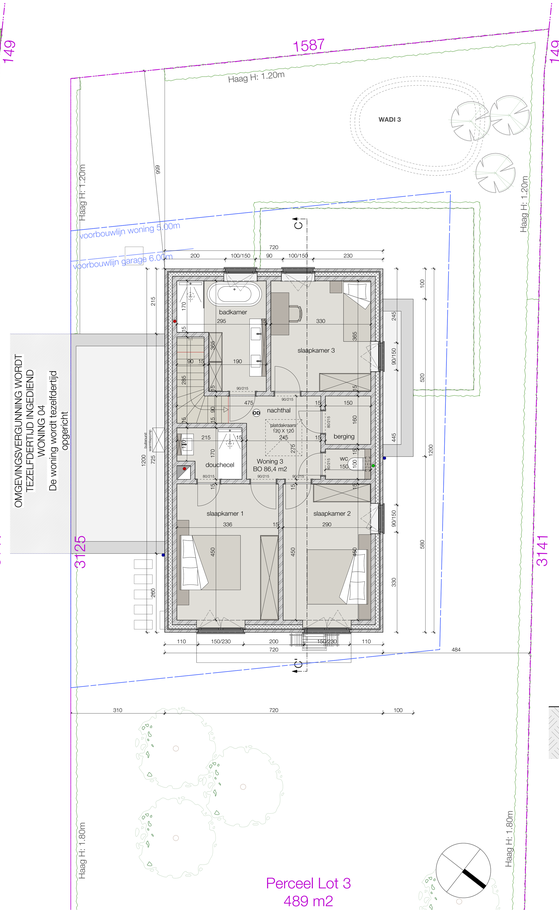

1° verdieping lot 3
Schaal: 1:50

Voorgevel lot 3
Schaal: 1:50

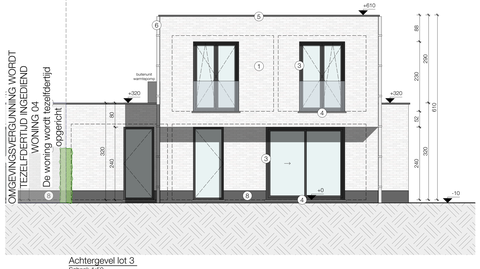

Achtergevel lot 3
Schaal: 1:50

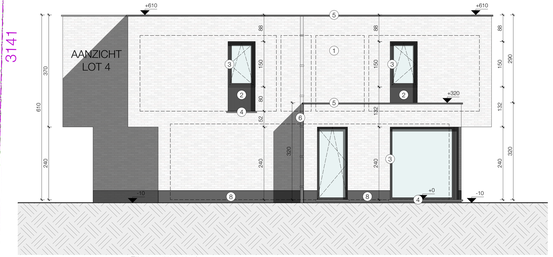

Zijgevel links lot 3
Schaal: 1:50

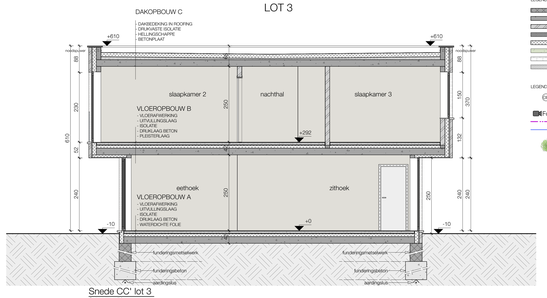

Snede CC' lot 3
Schaal: 1:50

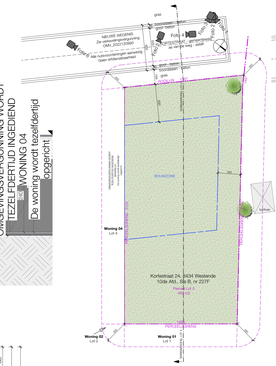

Inplantingsplan bestaand lot 3
Schaal: 1:200

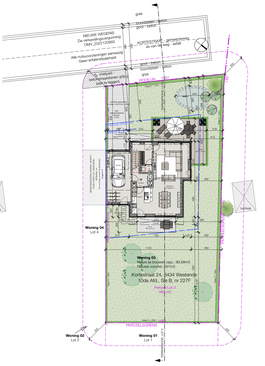

Inplantingsplan nieuw lot 3
Schaal: 1:200

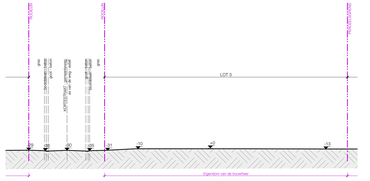

Terreinprofiel bestaand lot 3
Schaal: 1:200

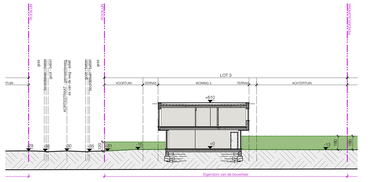

Terreinprofiel nieuw lot 3
Schaal: 1:200

LEGENDE RIOLERING

- A.S. DWA
- F.WA
- H.WA

LEGENDE ARCERINKEN

- BETONCONSTRUCTIE
- BETON
- BINDLEMWERKEN
- KELDERMUR STEEN
- ISOLATIE
- TERREINAFWERKING - GRAS
- TERREINAFWERKING - KLINKERS
- BLUSH

LEGENDE INPLANTING

- PEGMAELDER
- Foto 1 FOTOSTANDPUNT
- PERCELGRENS
- BOUWZONE
- BESTAANDE BEPLANTING

LEGENDE GEVELMATERIALEN

1	GEVEL	GEVELAFWERKING GEVELSTEEN WIT
2	GEVELBEKLEDING	PLANT ANTRACIETKLEURIG
3	SCHRANKWERK	PVC ZWART
4	DOORTEL	ARDUIN
5	DAKRAND	PVC ZWART
6	AFVOER & GOTEN	ZINK
7	BALUSTRADE	GLAS
8	PLANT	ARDUIN

ALGEMENE OPMERKINGEN

BELASTINGEN
WIND OVERWEGINGEN VOLGENS VOORSCHRIFTEN VERVAT IN DE STS 10 EN NORM NBN B 03-004

ALG FUNDERINGEN
DE FUNDERINGEN ZIJN OPGEMETEERD EN VERSTEVIGD DIENS
GRAAFSCHAT MIL. LINGUEND
DE FUNDERINGEN ZIJN OPGEMETEERD EN VERSTEVIGD MAAKELIJ
DE FUNDERING VOLGENS GRAFSCHAT
DE FUNDERINGEN ZIJN OPGEMETEERD EN VERSTEVIGD DIENS PIET VOLGENS DE PLANNEN VAN DE WIDENEUR

ALG WOLDRAGENDEN
DE WOLDRAGENDEN ZIJN VOLGENS DE STS EN VOLGENS DE PLANNEN VAN DE WIDENEUR
DIMENSIONERING EN DETAILS
DIMENSIONERING EN DETAILS
IN ALLE WOLDRAGENDEN REGENWATER TE BEHOUDEN ALLUITVOERING

ALG
DE DOOR DEZE WERKEN VEILIGHEID EN GEZONDHEIDSWETGEVING TOT DE WERKGEVERSTRETTEN VAN DE WERKEN BAANT. VIEZE DIENS DUN WETGEVEN IN DE ENVENTIEPREVENTIEVEILIGHEIDS. GEVAARE VERVALLIGGEDEN MOET DOOR DE BOUWHEER WAARGEEFELI NAGEKEKEN WORDEN EN MOET WORDEN GEMELD AAN DE WERKEN DOOR DE VERANTWOORDELIJKE AANNEMER.

ALGEMEEN
- VERWARMING VAN WONINGEN
- VERWARMING VAN SANITAIRRUIMTEN
- DE DOOR DEZE WERKEN VEILIGHEID EN GEZONDHEIDSWETGEVING TOT DE WERKGEVERSTRETTEN VAN DE WERKEN BAANT. VIEZE DIENS DUN WETGEVEN IN DE ENVENTIEPREVENTIEVEILIGHEIDS. GEVAARE VERVALLIGGEDEN MOET DOOR DE BOUWHEER WAARGEEFELI NAGEKEKEN WORDEN EN MOET WORDEN GEMELD AAN DE WERKEN DOOR DE VERANTWOORDELIJKE AANNEMER.

ALG
DE DOOR DEZE WERKEN VEILIGHEID EN GEZONDHEIDSWETGEVING TOT DE WERKGEVERSTRETTEN VAN DE WERKEN BAANT. VIEZE DIENS DUN WETGEVEN IN DE ENVENTIEPREVENTIEVEILIGHEIDS. GEVAARE VERVALLIGGEDEN MOET DOOR DE BOUWHEER WAARGEEFELI NAGEKEKEN WORDEN EN MOET WORDEN GEMELD AAN DE WERKEN DOOR DE VERANTWOORDELIJKE AANNEMER.

onderwerp	BA_KORTESTRAAT 24 LOT 3_G_N_03_OVERZICHTSPLANG		2024-30
project	Wijziging van goedgekeurde omgevingsvergunningsvoorslag - wijziging van gevel materiaal		
locatie	Kortestraat 24 te 8434 Westende, Middelkerke Sie B, Afdeling 10, nr 227F 227 B		
bouwheer	HOTEL Kortestraat 24 nv, van Gansewinkel Dreitlaan 5, 8434 Westende BE0791.251.842	architect	BVBA Architectenbureau Van Cammie Westdreef 29 8434 Westende +32 (0) 050 91 55 15
			2025/02/03