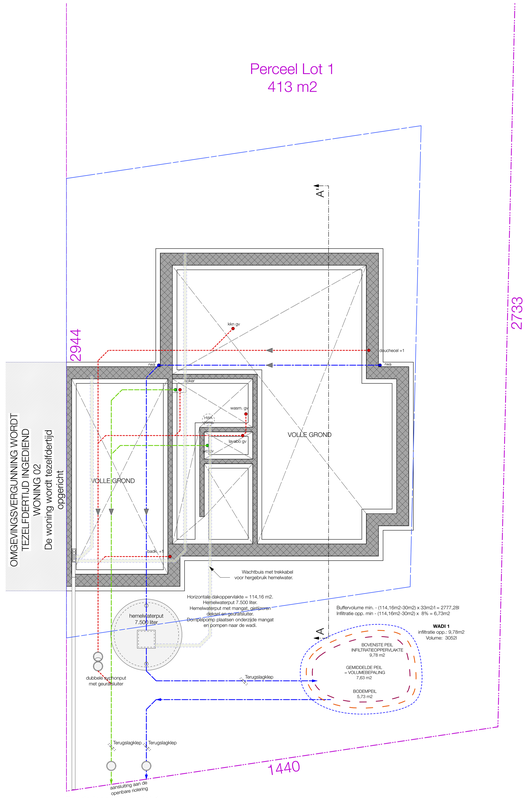

Funderingsschema lot 1
Schaal: 1:50

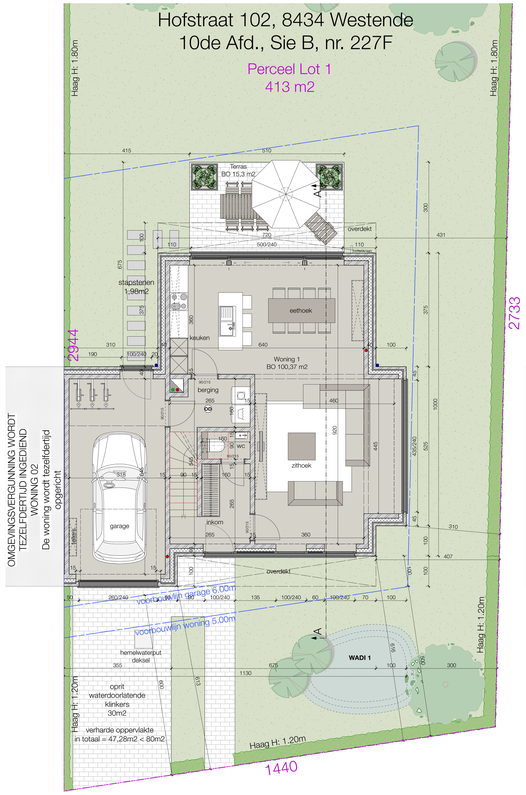

Gelijkvloers lot 1
Schaal: 1:50

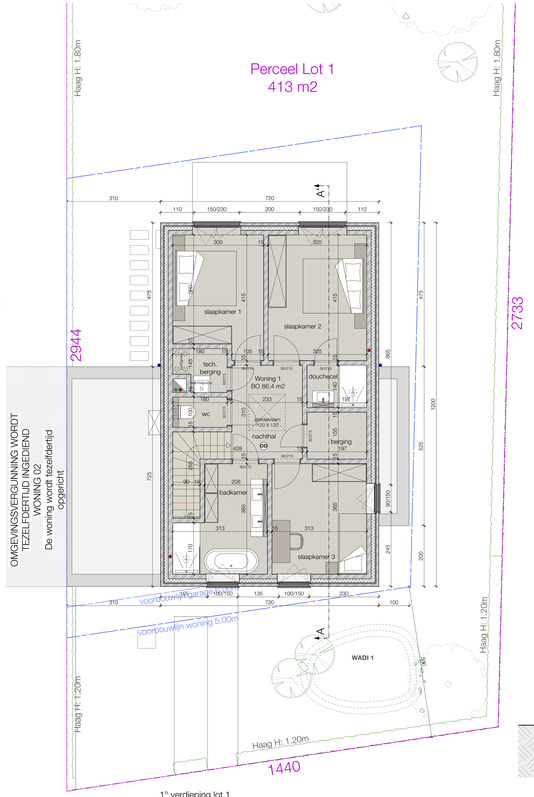

1° verdieping lot 1
Schaal: 1:50

LOT 1

Voorgevel lot 1
Schaal: 1:50

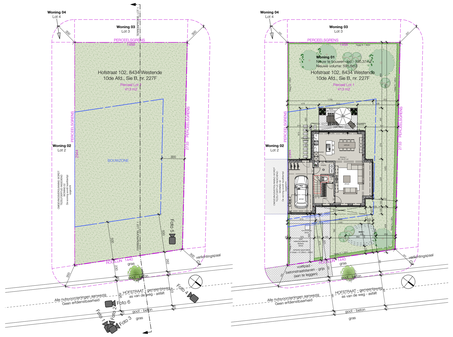

Inplantingsplan bestaand lot 1
Schaal: 1:200

Inplantingsplan nieuw lot 1
Schaal: 1:200

LOT 1

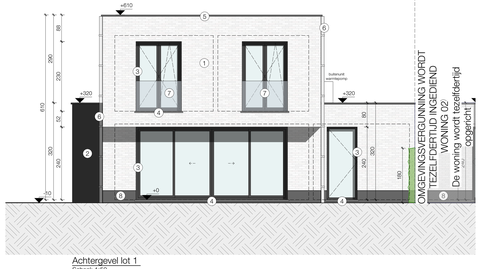

Achtergevel lot 1
Schaal: 1:50

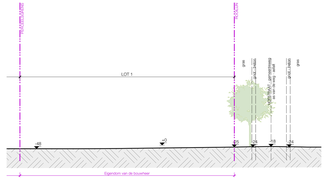

Terreinprofiel bestaand lot 1
Schaal: 1:200

LOT 1

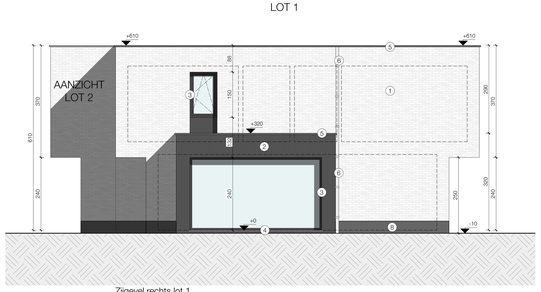

Zijgevel rechts lot 1
Schaal: 1:50

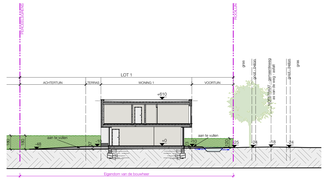

Terreinprofiel nieuw lot 1
Schaal: 1:200

LOT 1

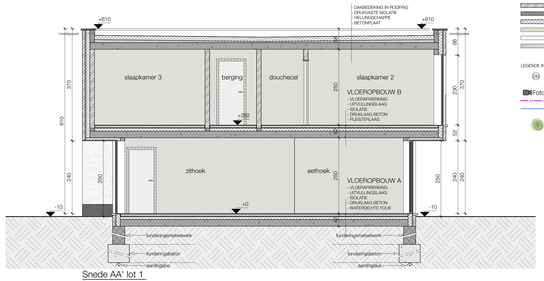

Snede AA' lot 1
Schaal: 1:50

LEGENDE ROLEGRING

- A. ZINK
- F. FIBA
- R. RAIN

LEGENDE ARCERINGEN

- BETONSCHOVEN
- BETON
- BINDLEMVERTEEN
- KELLERMUR STEEN
- ISOLATIE
- TERREINAFWERKING - GRAS
- TERREINAFWERKING - KLINKERS
- BLUR

LEGENDE INPLANTING

- PICKMALEUDEN
- Foto 1 FOTOSTANDPUNT
- PERCELGRENS
- BOUWZONE
- BESTAANDE BEPLANTING

LEGENDE GEVELMATERIALEN

1	GEVEL	GEVELAFWERKING GEVELSTEEN MAT
2	GEVELBEKLEDING	PLANT ARTIKCHITECTURAL
3	SCHRANKWERK	PVC ZWART
4	DORPEL	ARDUIN
5	DAKRAND	PVC ZWART
6	AFVOER & GOTEN	ZINK
7	BALUSTRADE	GLAS
8	PLAAT	ARDUIN

ALGEMENE OPMERKINGEN

BELASTINGEN
WIND OVERWEGINGEN EN ZONE VOORGEVOERTEN VERVAT IN DE STS 10 EN NORM NBN B 03-004

ALLE FUNDERINGEN
DIENEN TE WORDEN UITGEVOERD OP DRAGENDE STEEN EN VOEGVOLLEND GRAVEL
GRAAFWERKT MIL LANGZAME
DRAGENDE GRONDSLAGEN DIENEN TE WORDEN WAARGELD
CTIE FUNDERING VOLGENS GEVALDEKENSTEEN
DRAGENDE GRONDSLAGEN DIENEN TE WORDEN EN STAMPFIET VOLGENS DE PLANNEN VAN DE INGENIEUR

ALLE ROLGRONDGEBOUDEN
DIENEN TE WORDEN UITGEVOERD VOLGENS DE STUDIE VAN DE INGENIEUR
GRAFWERKWIJZE VOLGENS
- PAAL EN PLATEN REGENWATER TE BERGEN IN ALLEFUNDERING

ALGEMENE
- ALLE MATERIALEN VOLGENS DE VOORSCHRIFTEN VAN DE GEBRUIKSFIRMA'S EN DE VERWERKINGS WAAR - VIZER DIENEN ZUIVER MATERIALEN IN DE ENKEPREFERENTIEGELDERING - ERN ERFIE ARBEIDSGEBIED MOET DOOR DE BOUWHEER WAARGESTELD WORDEN
- ALLE MATERIALEN MOET GEBRUIKSKLAAR ZIJNDE EN VOLGENS HUN AARDE EN DE VERWACHTEN EIGENSCHAPPEN VERWERKT WORDEN

ALGEMENE
- GEVRAAGDE MAT WERKTEKENS
- ALLE MATERIALEN DIENEN TE WORDEN WAARGEN VOLGENS DE VERSCHILLENDE VERWERKINGSWAAR VAN DE BOUWELEMENTEN MET INVOLGEN
- ALLE MATERIALEN MOETEN TE WORDEN WAARGEN DOOR DE VERWERKERS EN DE INGENIEUR - CONTROLTEKEN VAN PLANNEN VAN DE PLANNEN DIENEN VOLGENS DE MAATEN TEKENEN TE WORDEN TEKENEN DOOR DE VERWERKERS EN DE TEKENEN TEKENEN DOOR DE VERWERKERS EN DE TEKENEN TEKENEN DOOR DE VERWERKERS EN DE TEKEN