

## Keuringsverslag van een elektrische laagspanning- en zeer lage spanningsinstallatie

CONFORM

Datum keuring: 21/06/2023

Inspecteur: Tamara Lemmens

Mentor:

Installateur: Vitse Stefaan Bvba

ID-label:

B.T.W. nr.: BE 0821 417 675

Klantreferentie:

Merk en type meettoestel: Metrel MI3155

Serienummer: 21251245

Datum verslag: 21/06/2023

### Plaats van het onderzoek

Straatnaam Myriamweg  
Huisnummer 19  
Busnummer  
Postcode 8670  
Gemeente Koksijde  
Land België

### Eigenaar

Naam Delobelle Frank  
Straatnaam Myriamweg  
Huisnummer 19  
Busnummer  
Postcode 8670  
Gemeente Koksijde  
Land België

### Installateur

Naam Vitse Stefaan Bvba  
BTW nr. BE 0821 417 675  
Telefoonnummer +32 475 97 71 86  
E-mail vitse.stefaan@skynet.be

Type : woning

EAN : 54

Teller Nr.: : 1SAG1105406658

Niet meegegeeld

Afbeelding schakel- en verdeelbord:



### Aard onderzoek:

Controlebezoek van een huishoudelijke installatie volgens (KB 08/09/2019) - AREI Boek 1- 6.5. en 4.2.4.3.

Netbeheerder: FLUVIUS

Spanning: 1-230V

Meter / bord verbinding: 10 mm²

Max beveiliging: 40 A

Aantal borden: 1

Aantal kringen: 16

Aardelektrode: Verticaal of schuin in de grond gedreven staven, pennen of geleiders

Ri algemeen: 367 MΩ

RE: 1,71 Ω

OK

OK

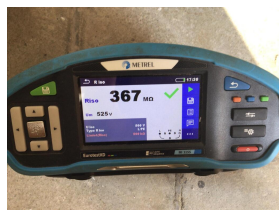

**DIFFERENTIEELSTROOMINRICHTING**

IΔ (mA)	In (A)	In - andere (A)	Ist	Type	Beveiligde kringen	Test	x 2,5
300	40		22,5kA2s (3000A)	A	16	OK	OK
30	40		22,5kA2s (3000A)	A	16	OK	OK

**BESCHRIJVING INSTALLATIE**

Aantal kringen	Curve	Bescherming IN (A)	(andere)	P	Sectie (mm²)
3	C	16		2	1,5
1	C	32		2	4
12	C	20		2	2,5

Visueel nazicht (algemeen)	OK	Directe aanraking	OK	Indirecte aanraking	OK
Aansluitingen	OK	schema in bijlage door Aceg vzw	NA		
Equipotentiale verbindingen	OK	Doorsnede geleiders	OK		
Continuïteit	OK	Verlichting / toestellen	OK		

**OPMERKINGEN - INBREUKEN - NOTA'S**

nota/note 2 Geen inbreuken vastgesteld.

nota/note 27 Het EAN-nummer kon ons niet meegedeeld worden tijdens onze rondgang.

**BESLUIT**

- De elektrische installatie voldoet aan de voorschriften van het KB 08/09/2019 - AREI Boek 1. Het volgende controlebezoek is te voorzien voor 21/6/2048
- De nodige maatregelen werden genomen, zodat de ingangsklemmen van de automatische differentieelstroominrichting, geplaatst aan het begin van de installatie, ontoegankelijk zijn gemaakt door verzegeling.
- Het (de) eendraadsschema(s) en het (de) situatieplan(nen) werd(en) door het erkend organisme voor gezien getekend.

Deze pdf-versie van het keuringsverslag is de originele versie en mag worden verspreid..

Aantal bijlage(n):

**VRIJGAVE VAN HET KEURINGSVERSLAG**

De inspecteur Tamara Lemmens

*Tamara Lemmens*  
**Tamara Lemmens**  
**ACEG VZW #122**

**Plichten van de eigenaar, beheerder, huurder voor de installatie onderworpen aan het AREI Boek 1 afdeling 9.1.2.**

- Het verslag dient te worden bewaard in het dossier van de elektrische installatie.
- Elke wijziging dient te worden vermeld in het elektrisch dossier.
- Elk ongeval overkomen van personen en te wijten, rechtsreeks of onrechtstreeks, aan de aanwezigheid van de elektrische installatie dient onmiddellijk meegedeeld te worden aan de algemene Directie Energie van de Federale Overheidsdienst Economie.

Kwaliteit

- De reproductie van dit document is enkel toegelaten in zijn integrale vorm en enkel met het schriftelijk akkoord van het controleorgaanisme en de aanvrager.
- De keuring beperkt zich tot de zichtbare en normaal toegankelijke delen van de installatie.

Voor vragen of algemene voorwaarden verwijzen wij graag naar [www.aceg.be](http://www.aceg.be)

BE53 0689 0209 2953 | BTW BE0839.866.481

**Stappenplan voor een installatie die conform is:**

Stap 1	Stap 2	Stap 3	Stap 4
Lees dit proces-verbaal zorgvuldig en besteed aandacht aan de eventuele nota's	Als u grote wijzigingen of uitbreidingen aan de installatie aanbrengt, moet u deze laten controleren.	De volgende periodieke keuring is voorzien voor 21/6/2048	ACEG staat tot uw dienst voor alle noodzakelijke keuringen.



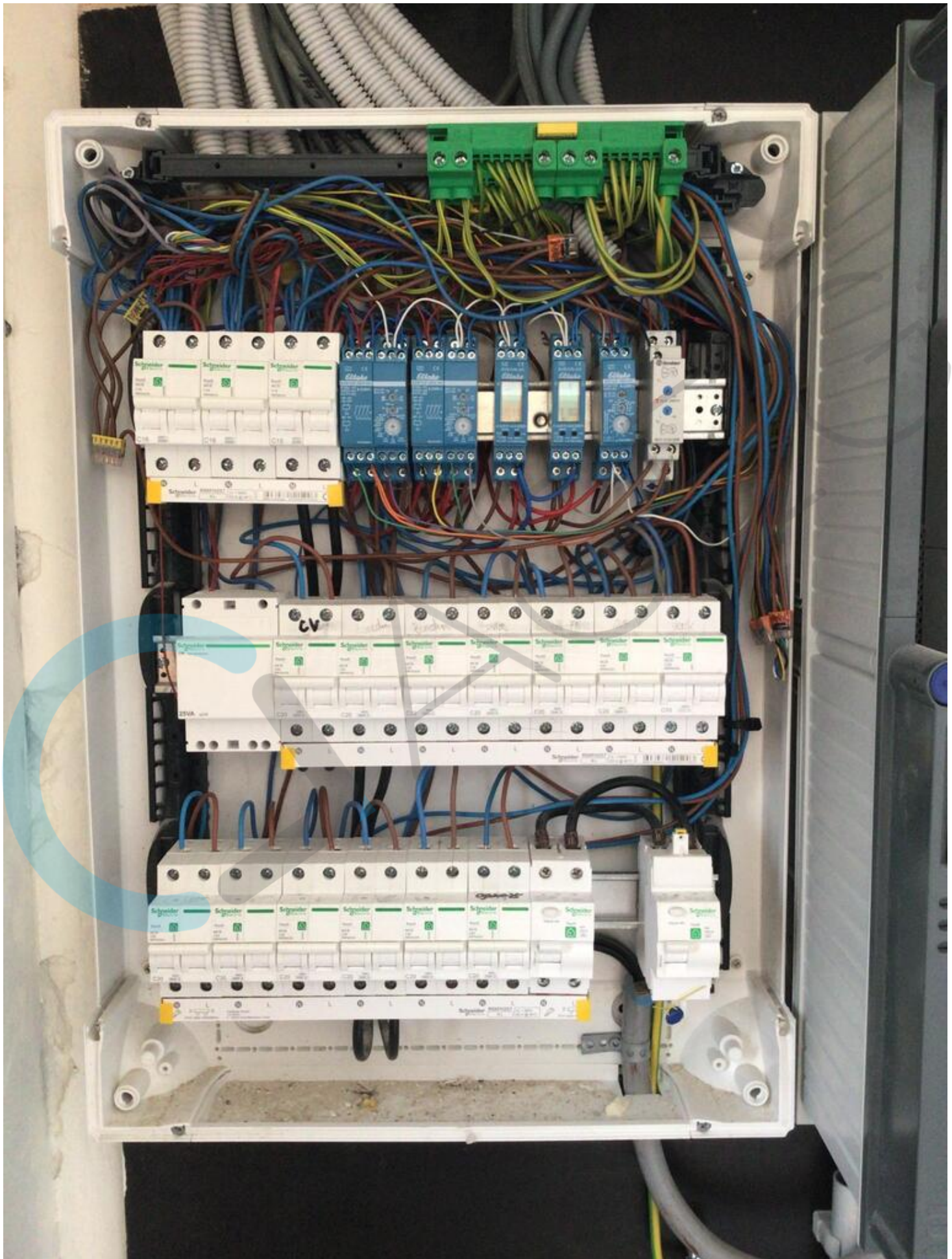







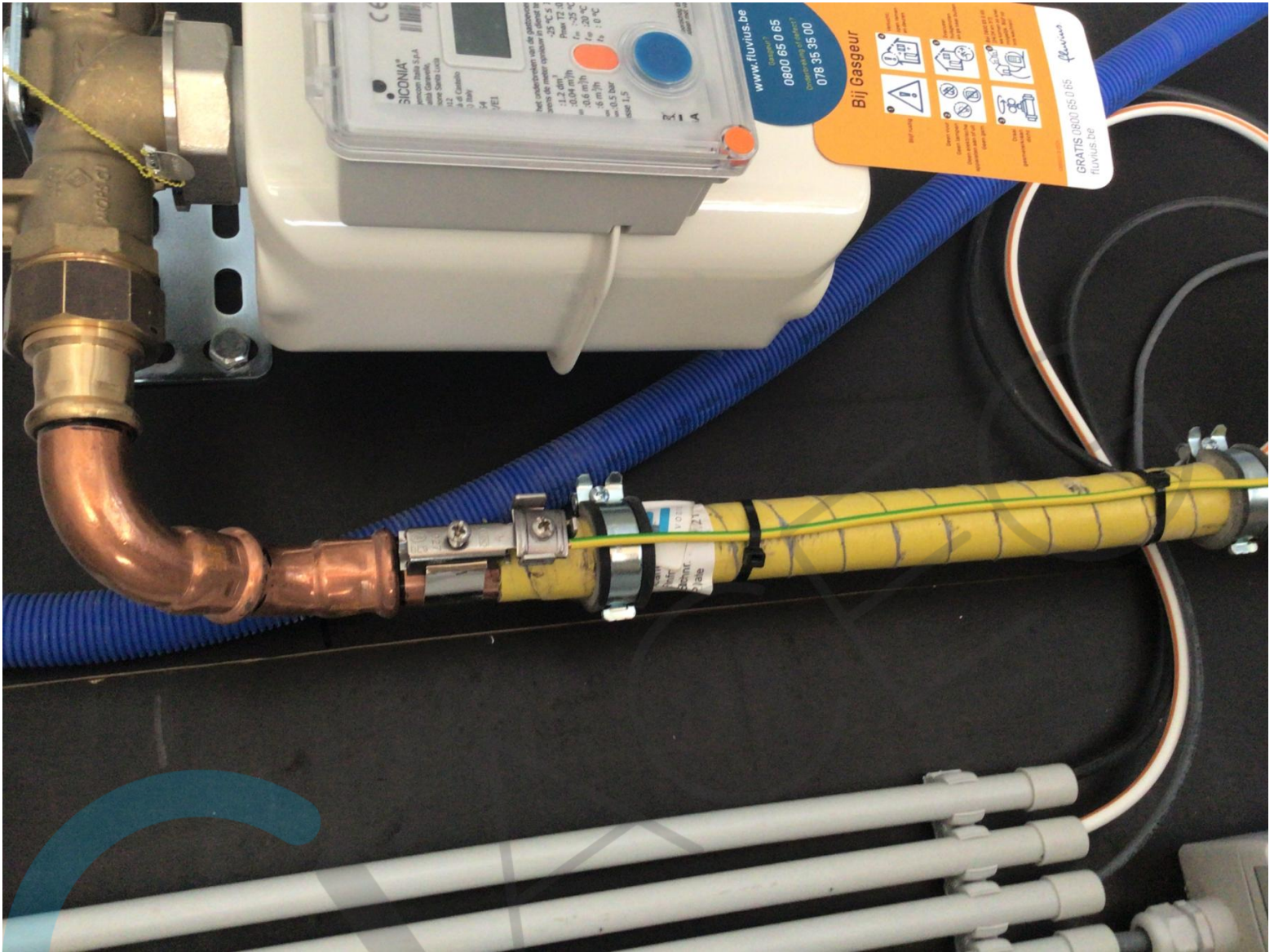





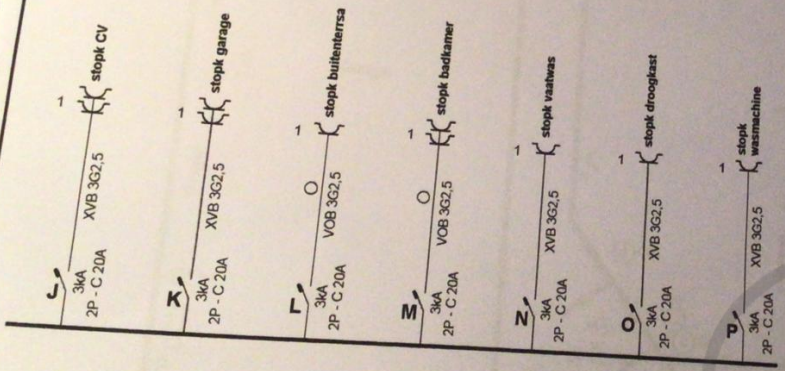

Erkend Organisme  
 ACEG Brabant / Brussel HQ  
 Ringlaan 39  
 1853 Strombeek-Bever  
 Tel.: 02 880 88 90  
 e-mail: info@aceg.be

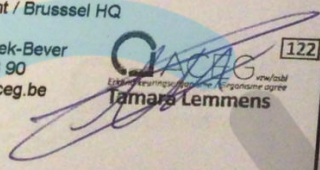
  
 Jans Lemmens  
 122

Plaats van de elektrische installatie  
 Delobelle Frank  
 Myriamweg 19  
 8670 Koksijde  
 541448860022624523

Installateur  
 Vitse Stefaan B.V.B.A.  
 Mellestraat 179  
 8501 Heule  
 Tel.: 056 36 01 55 GSM: 0475 97 71 86  
 e-mail: vitse.stefaan@skynet.be  
 BTW BE 0821.417.675

p. 2/3  
 Eendraadschema  
 2 x 230V ~ 50Hz

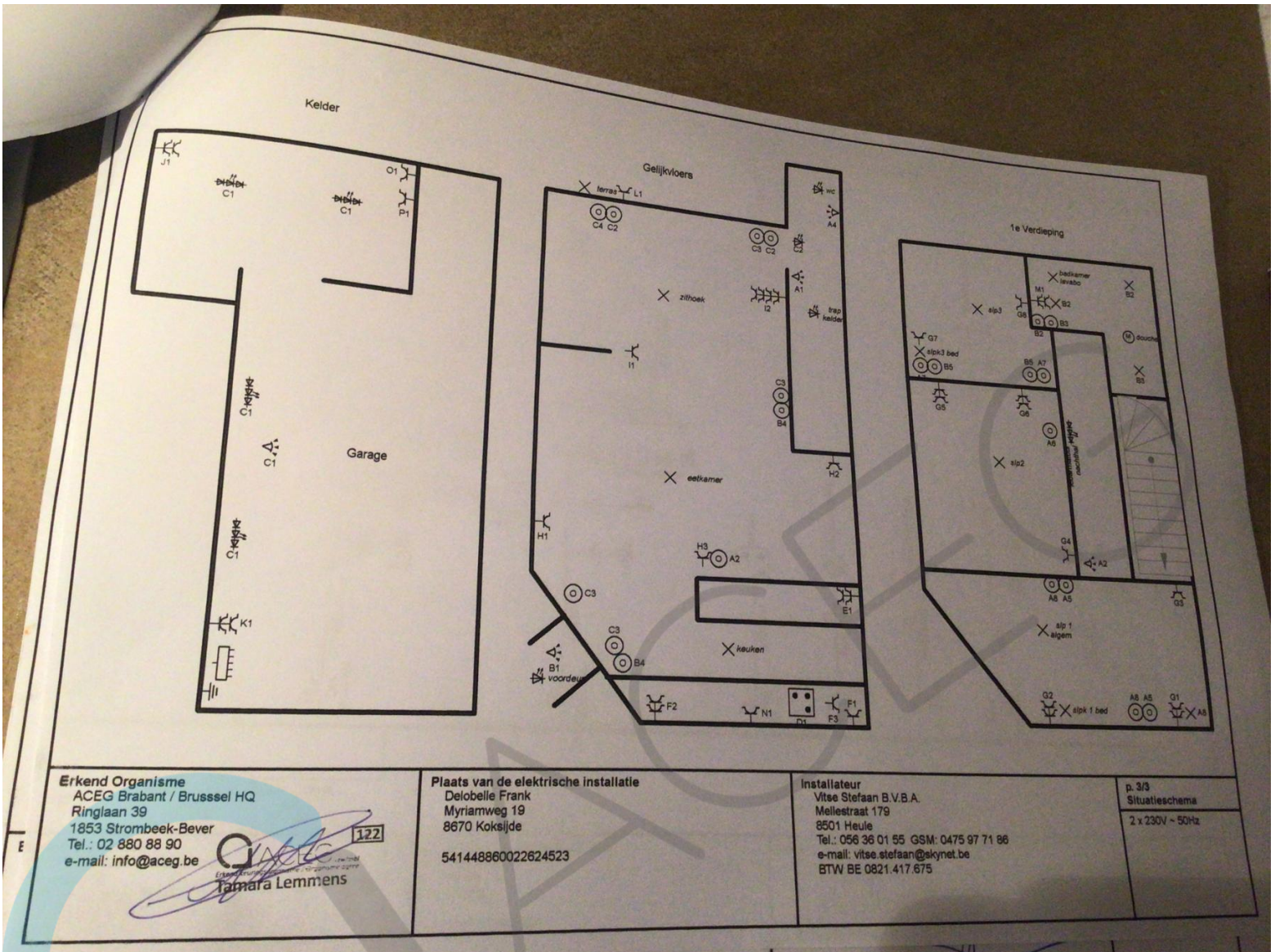

Erkend Organisme  
 ACEG Brabant / Brussel HQ  
 Ringlaan 39  
 1853 Strombeek-Bever  
 Tel.: 02 880 88 90  
 e-mail: info@aceg.be

*Tamara Lemmens*  
 122  
 Tamara Lemmens

Plaats van de elektrische installatie  
 Delobelle Frank  
 Myriamweg 19  
 8670 Koksijde  
 541448860022624523

Installateur  
 Vitse Stefaan B.V.B.A.  
 Mellestraat 179  
 8501 Heule  
 Tel.: 056 36 01 55 GSM: 0475 97 71 86  
 e-mail: vitse.stefaan@skynet.be  
 BTW BE 0821.417.675

p. 3/3  
 Situatieschema  
 2 x 230V - 50Hz



