



1652 ALSEMBERG, Halsendallaan 5  
Tel. (02) 380 52 71  
Fax (02) 380 89 86

8500 KORTRIJK, Meensestraat 41  
Tel. (056) 35 76 76  
Fax (056) 35 68 87

**CONFORMITEITSONDERZOEK  
VAN EEN ELEKTRISCHE INSTALLATIE**

overeenkomstig de voorschriften van het Algemeen  
Reglement op de Elektrische Installaties (A.R.E.I.)

Inrichtingen van : Residentie Aalscholver  
Plaats van onderzoek : Elisalaan 19 Nieuwpoort  
Installateur : Elektriek N.V. Esenweg 112 bus 2 8600 Diksmuide  
- B.T.W.-nummer : .....  
- of identiteitskaartnr. : ..... uitgereikt te ..... op datum van : .....  
Aard van de inrichting : AppC0203 Stroomleveraar : .....  
Agent-Onderzoeker : Lefebvre Datum van onderzoek : 6&7/04/2006

- Bedrijfsspanning	1N400 Volt.	- Beschrijving van de stroombanen :
- Doorsnede voedingskabel	4x10mm <sup>2</sup>	A4-B6-C7-D9:20&16A aut
- Algemene bescherming	Max40 A	G1-H1-I1-J1 :20A aut 30mA.
- Type algemene schakelaar	Aut	E1 :32A aut
- Type aardelektrode(s)	lus	
- Aardspreidingsweerstand	0.2 ohm	
- Algemene isoleringsweerstand	1 Megohm	
- Aantal borden en eindstroombanen	1 9	
- Algemene differentieelschakelaar	40A/300mA	
- Bijkomende differentieelschakelaar(s)	40A/30mA	

- de differentieelschakelaars zijn in overeenstemming met de spreidingsweerstand van de aardelektrode.
- de beschermingsinrichtingen tegen overstroom zijn in overeenstemming met de doorsneden die ze beschermen.
- verwarmingstoestellen : .....

**Vastgestelde inbreuken :**

.....  
.....  
.....  
.....  
.....  
.....  
.....  
.....  
.....  
.....

**GEEN**

**Opm: Badkamermeubels&keukens niet geplaatst**

De elektrische installatie werd ..... conform bevonden aan de bovenvermelde voorschriften; de algemene differentieelschakelaar werd verzegeld; het eendraadsschema en het situatieschema werd voor gezien getekend.

Volgend controleonderzoek uiterlijk op 6/04/2031

Agent-Onderzoeker,

**WETTELIJKE VERPLICHTINGEN**

1. Dit PV dient te worden bewaard in het dossier van de elektrische installatie.
2. Elke wijziging van de installatie dient in het dossier te worden vermeld.
3. Elk ongeval door personen overkomen te wijten aan de elektrische installatie dient zonder verwijl te worden gemeld aan het Ministerie van Economische Zaken, Dienst Elektrische Energie.

Vakje voorbehouden aan de distributeur :  
Klantnr. : .....  
Visa : ..... datum : ..../.../.....

1 x TV  
1 x TEL

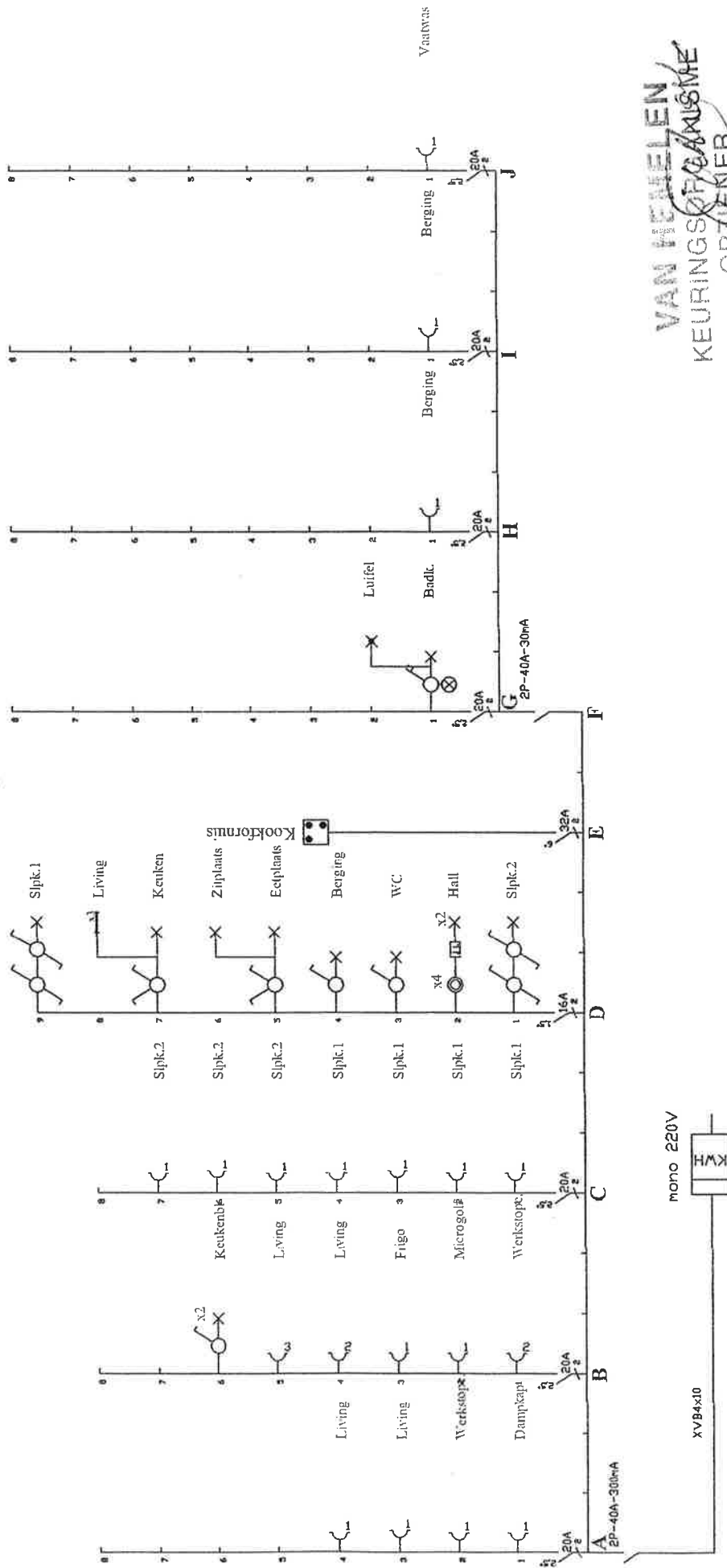

**VAN VERELEN**  
KEURINGSORGANISME  
OPZENER  
P. LEFEBVRE

Installatie door :  
ELEKTRIEK N.V.  
Esenweg 112 Bus 2, B8600 Diksmuide  
Tel 051/50.19.55 Fax 051/51.05.07  
Post@Elektriek.be BTW 444.242.578

Afgev. erkend organisme	Verantwoordelijke uitvoering
Opdr.g.	De Coene Construct
Betreeft	Appartement C0203
Dossiernr.	.....0507.....

Project/Project		Residentie AALSCHOLVER	
		Franslaan NIEUWPOORT	
Datum	Versie	Get door	
A 02/12/2005	V1	BV dP	
B 30/03/2006	V2	...	
C .../.../...	V3	...	
D .../.../...	V4	...	
E .../.../...	V5	...	
F .../.../...	V6	...	
	V7	...	

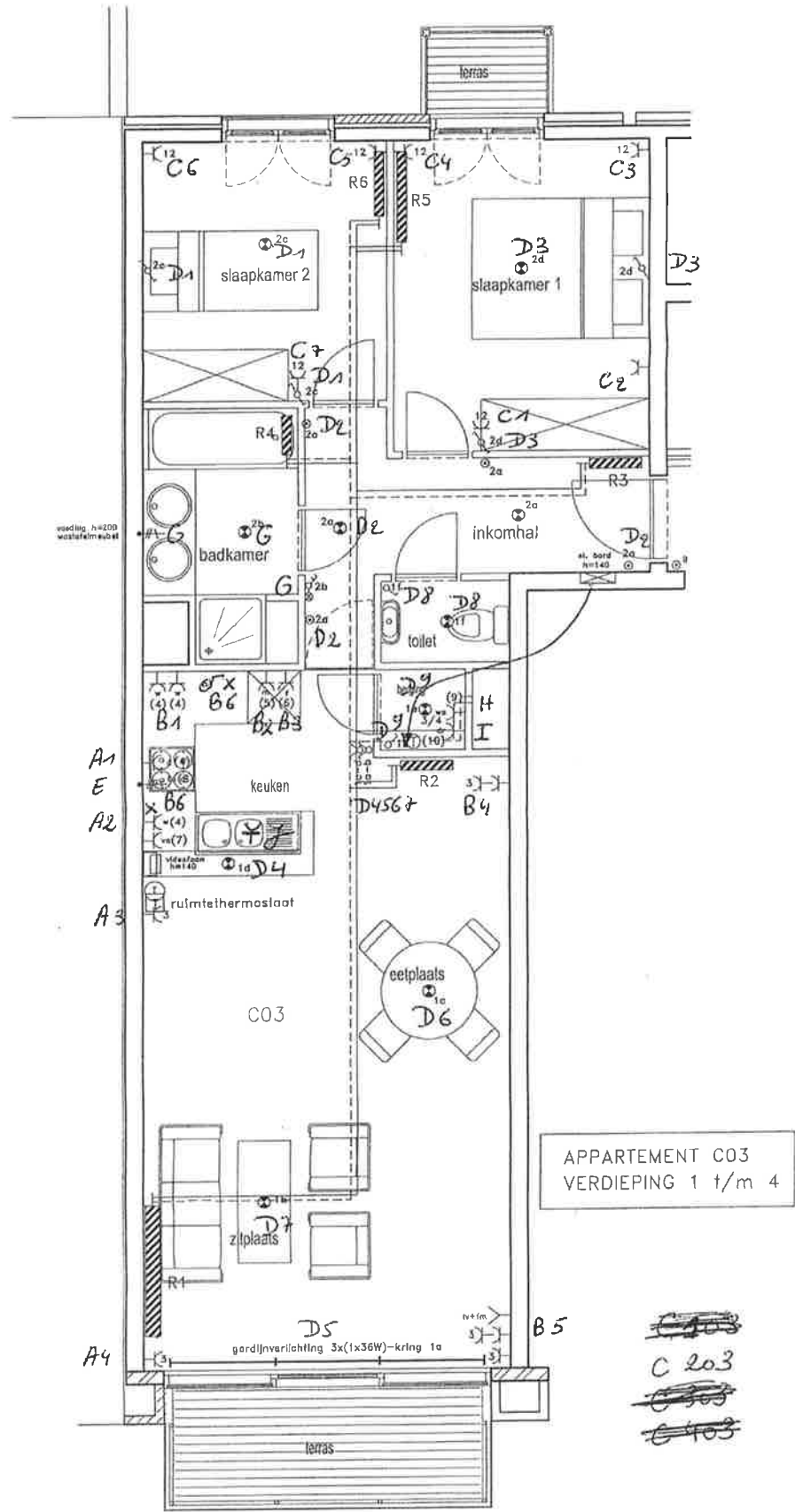

Project: RESIDENTIE AALSCHOLVER NIEUWPOORT - NV DUINENWELD - 1/50 - kant Elisalaan  
04 JULI 2005