



vzw - AIB-VINÇOTTE Belgium - asbl

Exploitatiezetel: Jan Olieslagerslaan 35 • 1800 Vilvoorde  
Tel +32(0)2 674 57 11 • fax +32(0)2 674 59 59 • info@vincotte.be • www.vincotte.com  
Maatschappelijke zetel: Diamant Building • Boulevard A. Reyerslaan 80 • B-1030 Brussel

Verlag nr.: P034113990



N° 309423

Safety, quality and environmental services

- Antwerpen-Limburg tel.: 03 221 86 11
- Brabant tel.: 02 674 57 11
- Oost & West -Vlaanderen tel.: 09 244 77 11
- Wallonië tel.: 081 432 611

Resi code:

1

PROCES-VERBAAL VAN GELIJKVORMIGHEIDSONDERZOEK EN/OF CONTROLEBEZOEK VAN EEN ELEKTRISCHE LAAGSPANNINGSINSTALLATIE

Verantwoordelijke voor de werken :		Installatie :	Eigenaar of beheerder :
Naam, voornaam : <u>Buingobiel</u>		Naam, voornaam : <u>Res. Waterkant app. 0203</u>	
Ident. Kaart nr. :		Adres : <u>Pieter Deswaerteloren 31A</u>	
BTW nr.: BE		Post nr. + Stad : <u>8620 HENNUPPOORT</u>	
		Tel. :	

Basis van het onderzoek : Algemeen Reglement op de Elektrische Installaties (AREI)

<input checked="" type="radio"/> Art 270	<input checked="" type="radio"/> Ingebruikname	<input type="radio"/> wijziging	<input type="radio"/> uitbreiding	<input checked="" type="radio"/> Art 86	<input type="radio"/> Art 271 bis	<input checked="" type="radio"/> Woneenheid
<input type="radio"/> Art 271	<input type="radio"/> mobiel	<input type="radio"/> tijdelijk		<input type="radio"/> Art 87	<input type="radio"/> Art 278	<input checked="" type="radio"/> Huishoudelijke werkeenheden
<input type="radio"/> Art 276 : verzwaren	<input type="radio"/> Art 276bis : verkoop van een woneenheid			<input type="radio"/> Art 88	<input type="radio"/> Art .....	<input checked="" type="radio"/> Gemeenschappelijke delen
				<input type="radio"/> Art ...	<input type="radio"/> Art .....	<input checked="" type="radio"/> Werkeenheden

Algemene gegevens elektrische installatie :

Gegevens verdelers	EAN	<input checked="" type="radio"/> EAN niet meegedeeld	<input type="radio"/> kWh meter niet geplaatst
	kWh meter nr.:	meterstand dag :	nacht :
	Bescherming aansluiting (A) :	nr.:	
Gegevens installatie	Ontworpen voor U <sub>N</sub> :	Type aardelektrode :	
	Maximale nominale stroom (A) :	<input checked="" type="radio"/> aardingslus <input type="radio"/> pen / baar	
	Voedingsleiding hoofdbord :	<input type="radio"/> .....	
Beschrijving installatie	Algemene differentieelstroominrichting :	Aantal borden :	Aantal eindstroombanen :
	<u>40... A 100... mA</u>	<u>1</u>	
	<input checked="" type="radio"/> zie bijlage(n)		

Metingen - testen - controles - verzegeling :

<input checked="" type="radio"/> Rechtstreekse aanraking	<input checked="" type="radio"/> Onrechtstreekse aanraking	<input checked="" type="radio"/> Montage	<input type="radio"/> Toestellen	<input checked="" type="radio"/> Materieel	<input checked="" type="radio"/> doorsnede	<input checked="" type="radio"/> Schema's
<input checked="" type="radio"/> Aardingsweerstand : <u>0,5</u> Ω	<input checked="" type="radio"/> Algemeen isolatieniveau : <u>5</u> MΩ	<input type="radio"/> Controle foutlus	<input checked="" type="radio"/> Aardingscontinuïteit	<input type="radio"/> Test diff.		
Differentieelstroominrichting : <input type="radio"/> was verzegeld <input checked="" type="radio"/> werd verzegeld <input type="radio"/> werd niet verzegeld <input type="radio"/> kan niet verzegeld worden						

Inbreuken - Opmerkingen (voor de betekenis van eventuele codes : zie keerzijde)

Inbreuken Nieuwe installatie	
<input type="radio"/> Nihil	
Inbreuken Bestaande installatie	
<input type="radio"/> Nihil	
Opmerkingen	Visum DNB of aangestelde :
<input type="radio"/> Nihil	

Besluit(en) :

De nieuwe installatie  voldoet  voldoet niet aan het AREI.

De bestaande installatie  voldoet  voldoet niet aan het AREI.

De installatie dient opnieuw gecontroleerd te worden voor 45608 4038 (\*)

door hetzelfde erkend organisme.

Agent bezoeker :

Naam : Joukebare Peter Agent nr. 3411 Datum 25.09.2013

Voor de directeur generaal : Handtekening

Bijlagen :  Situatieschema('s) :  Eéndraadsschema('s) :  .....

- Dit proces-verbaal dient bewaard te worden in het dossier van de elektrische installatie en dit dossier dient elke aangebrachte wijziging te vermelden.

- De Federale overheidsdienst economie dient bij ieder ongeval, rechtstreeks of onrechtstreeks te wijten aan elektriciteit waarbij personen betrokken zijn, ingelicht te worden.

- De controle heeft enkel betrekking op de zichtbare en toegankelijke delen van de installatie.

Op basis van de ter plaatse verkregen informatie is het niet mogelijk de datum van realisatie van de elektrische installatie vast te stellen.

Wij raden U aan om het (de) schema('s) te vervolledigen voor de delen die niet zichtbaar waren tijdens ons bezoek. In geval van twijfel over de veiligheid van deze elementen, nodigen we u ten eerste uit om een bijkomend controlebezoek te laten uitvoeren.

(\*) De werken, nodig om de inbreuken te doen verdwijnen die opgemerkt werden tijdens het controlebezoek, moeten zonder vertraging uitgevoerd worden en alle maatregelen moeten getroffen worden opdat de in overtreding zijnde installatie, indien ze in dienst blijft, geen gevaar vormt voor personen. Indien bij het nieuw controlebezoek, na max. 1 jaar, de overtredingen niet verdwenen zijn moet het erkend organisme een kopie van het proces-verbaal van het controlebezoek overmaken aan de Algemene Directie Energie die belast is met het hoog toezicht

RES WATERKANT  
 PIETER DESWARTELAAR 31A  
 8620 NIEUWPOORT  
 APP 0203 (0212)



Peter JONCKHEERE  
 Inspecteur Elektriciteit / Gas  
 pjonckheere@vincotte.be  
 Mobile +32 477 97 05 76

25 SEP. 2013

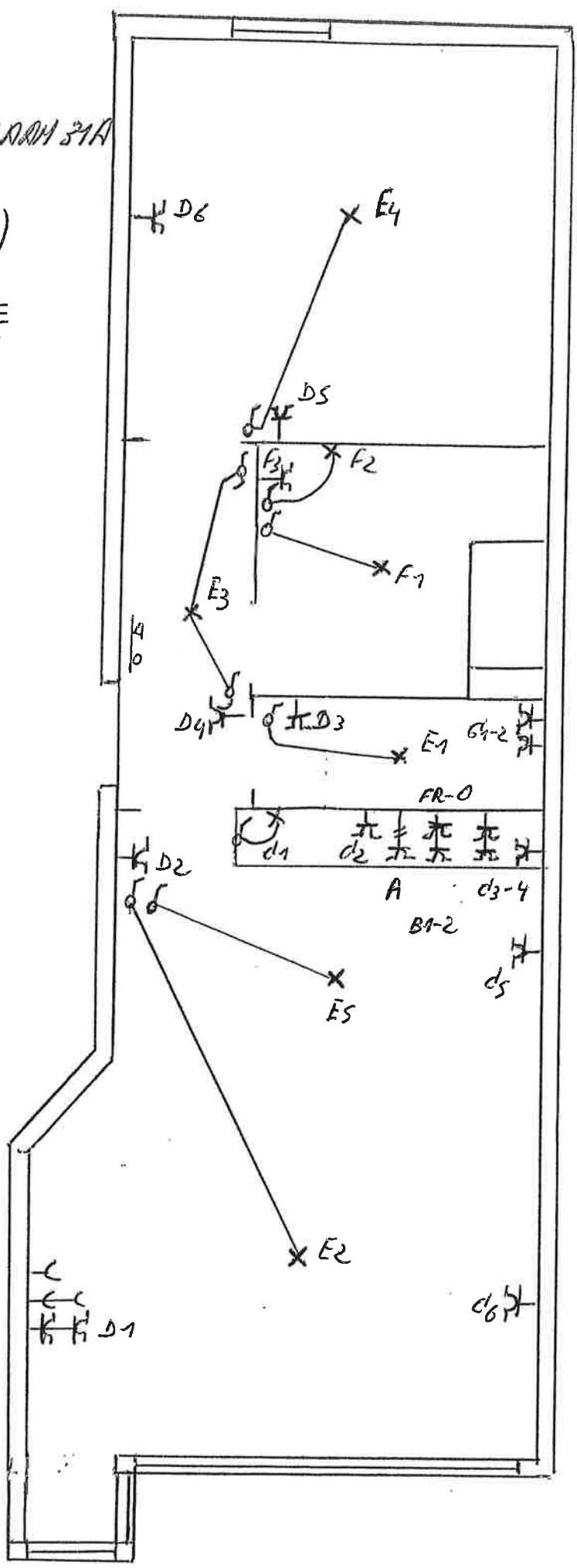
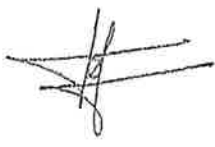

INU BUNGLOBEL  
 ALBERT I LAAN 98  
 B-8620 NIEUWPOORT

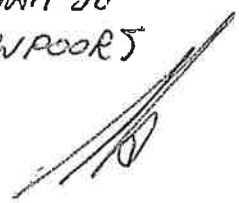

RES WAZERKANT  
 PIETER DESWARTELAAN 31A  
 8620 NIEUWPOORT  
 NPP 0203 (0212)

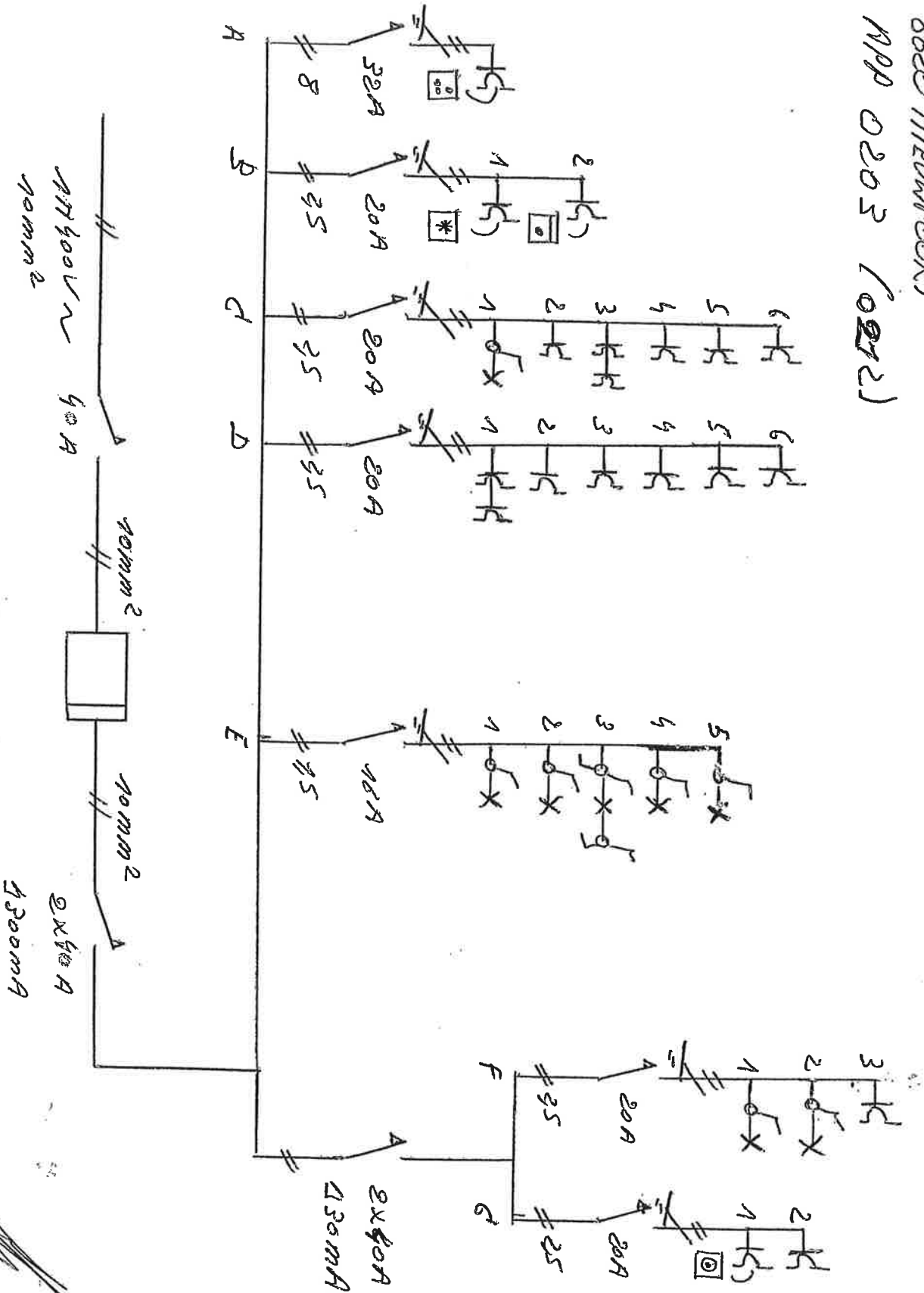

Peter JONCKHEERE  
 Inspecteur Elektriciteit / Gas  
 pjonckheere@vincotte.be  
 Mobile +32 477 97 05 76

25 SEP. 2013

TV BUNGOBEL  
 ALBERT I LANI 98  
 8620 NIEUWPOORT