



ZETEL ANTWERPEN
 Van der Sweepstraat 3 bus 44
 2000 Antwerpen
 Tel. 03 216 28 90
 Fax 03 238 86 65

ZETEL BRUSSEL
 Clovislaan 15
 1000 Brussel
 Tel. 02 230 97 69
 Fax 02 230 26 76

Brunel
Havelbeke
036100013

PROCES-VERBAAL OVER HET ONDERZOEK VAN EEN ELEKTRISCHE LAAGSPANNINGSINSTALLATIE

ADRES INSTALLATIE: *Koning Riddersdijk 35 OC*
Werkmalen

EIGENAAR: *Van Den Berghe*
 Adres: *Gjellekenslaan 23, st. Merckel*

OPDRACHTGEVER: *idem*
 Adres: *idem*

INSTALLATEUR: _____
 Adres: _____

BTW of IK: _____

EAN: _____
 Ref.: _____ Teller nr. *6658113-2000*
 Index: _____

Datum van het onderzoek: *4/08/2013* Aard van het onderzoek: gelijkvormigheidsonderzoek, controlebezoek volgens: AREI art. 270 (AREI art. 271) (AREI art. 276) (AREI art. 276bis) (APAB art. 262) (K.B. 2.6.2008) (T.R. art. 231) (Voorschr. DNB)

Aard installatie: Nieuwe - Uitbreiding - Wijziging - Voorlopig - Verzwarend verkoop wooneenheid: Type der lokalen: *App oc*

Begin werken: Fundering voor na 1.10.81 - Elektrische installatie voor na 1.10.81 - 1.1.83 AREI art. 86

Aansluiting: Spanning *3N40* V Bescherming van de aansluiting *Max 60* A

Voedingskabel hoofdbord: *4* X *16* mm² Alg. schakelaar: type *DIP 40A/6, 3A*

Type van de aardelektrode: lus baren - pennen - horizontale geleider Schema: TT

Aantal borden: *1*; Aantal eindstroombanen: *M*; RA: *20* Ohm; RI tot *72* MOhm

Uitwendige invloedsfactoren: _____

BESCHRIJVING: _____

Zie Eindvoorschema & Situatieschema

UITGEVOERDE CONTROLES: zie verso _____

VASTGESTELDE INBREUKEN EN/OF NOTAS: *Geen*

PROCES-VERBAAL VAN HET GELIJKVORMIGHEIDSONDERZOEK	
<i>Nota's, Tabelletje & Apparaten maken gedeeltes uit Bericht verslag.</i>	gezien op
	de aangestelde van de stroomverdieler
	naam:
	handtekening:

Plichten van de Eigenaars, Beheerders of Huurders: Zie keerzijde.

BESLUIT

1. De installatie is conform. De Ingangsklemmen van de algemene ADS werden verzegeld en de ééndraads- en situatieschema's werden voor gezien getekend. De installatie dient opnieuw gecontroleerd uiterlijk op *21/08/2013* (art. 271 AREI) alsook vóór de ingebruikname van elke belangrijke wijziging of beduidende uitbreiding, uitgevoerd voor deze datum.

2. De installatie is niet conform.

3. De installatie mag in dienst blijven indien zonder vertraging wordt voldaan aan de vastgestelde inbreuken en de gepaste maatregelen getroffen worden opdat de installatie geen gevaar vormt voor personen of goederen. De installatie is niet conform. De installatie dient opnieuw gecontroleerd te worden door (hetzelfde) organisme uiterlijk op _____

De AGENT-ONDERZOEKER:
 nr. + naam + handtekening *[Handtekening]*

De directeur,



- EENDRAADSCHEMA : 1/3
 APPARTEMENT 002
 K. RIDDERDIJK 35
 WESTENDE 8434

- ONTWERPER :
 VAN DEN BERGHE PATRICK
 12/08/2013

Van den Berghe

- KEURINGSFIRMA :

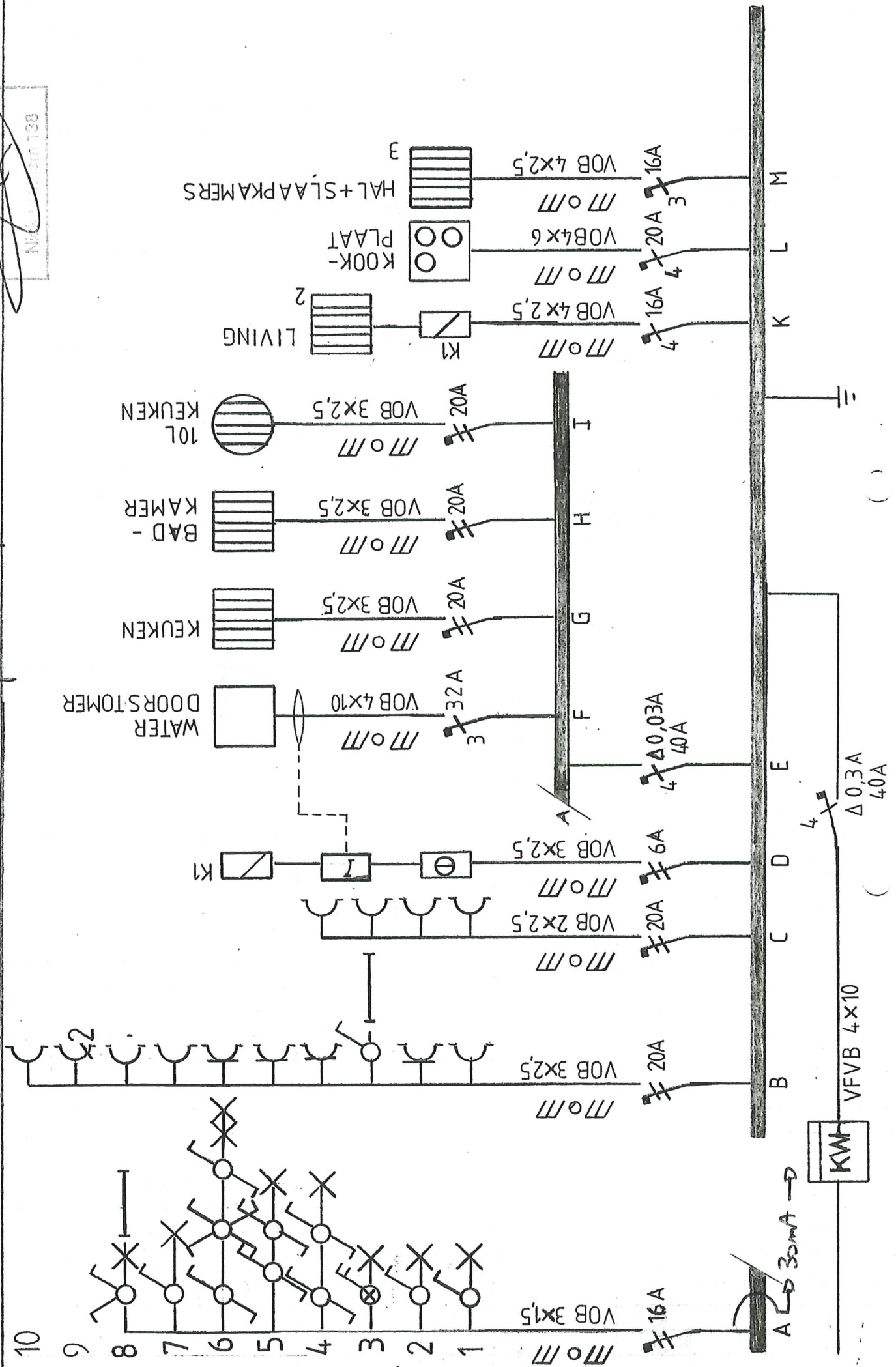

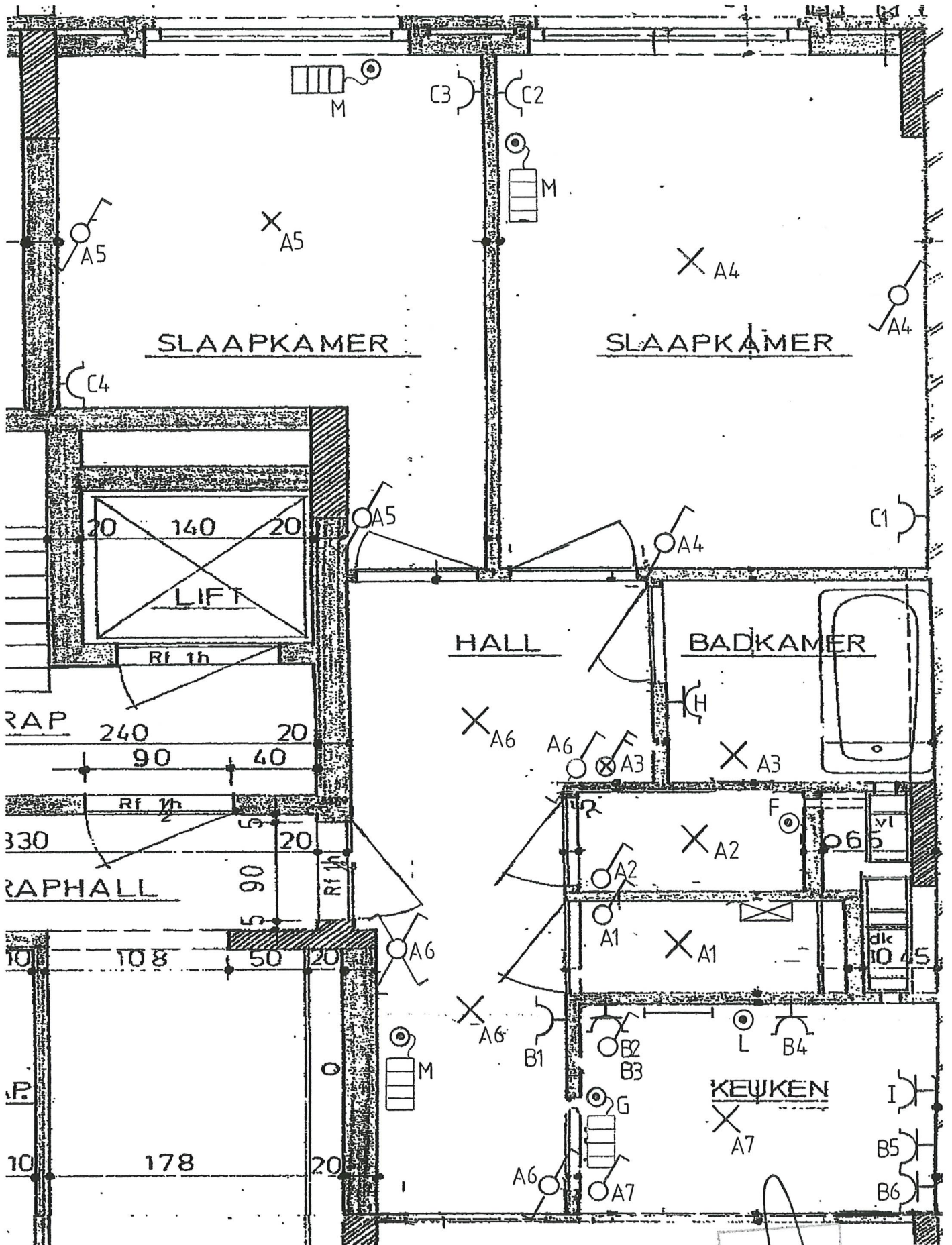

SITUATIEPLAN 2/3

Nick Leachem 198
2/1/1988

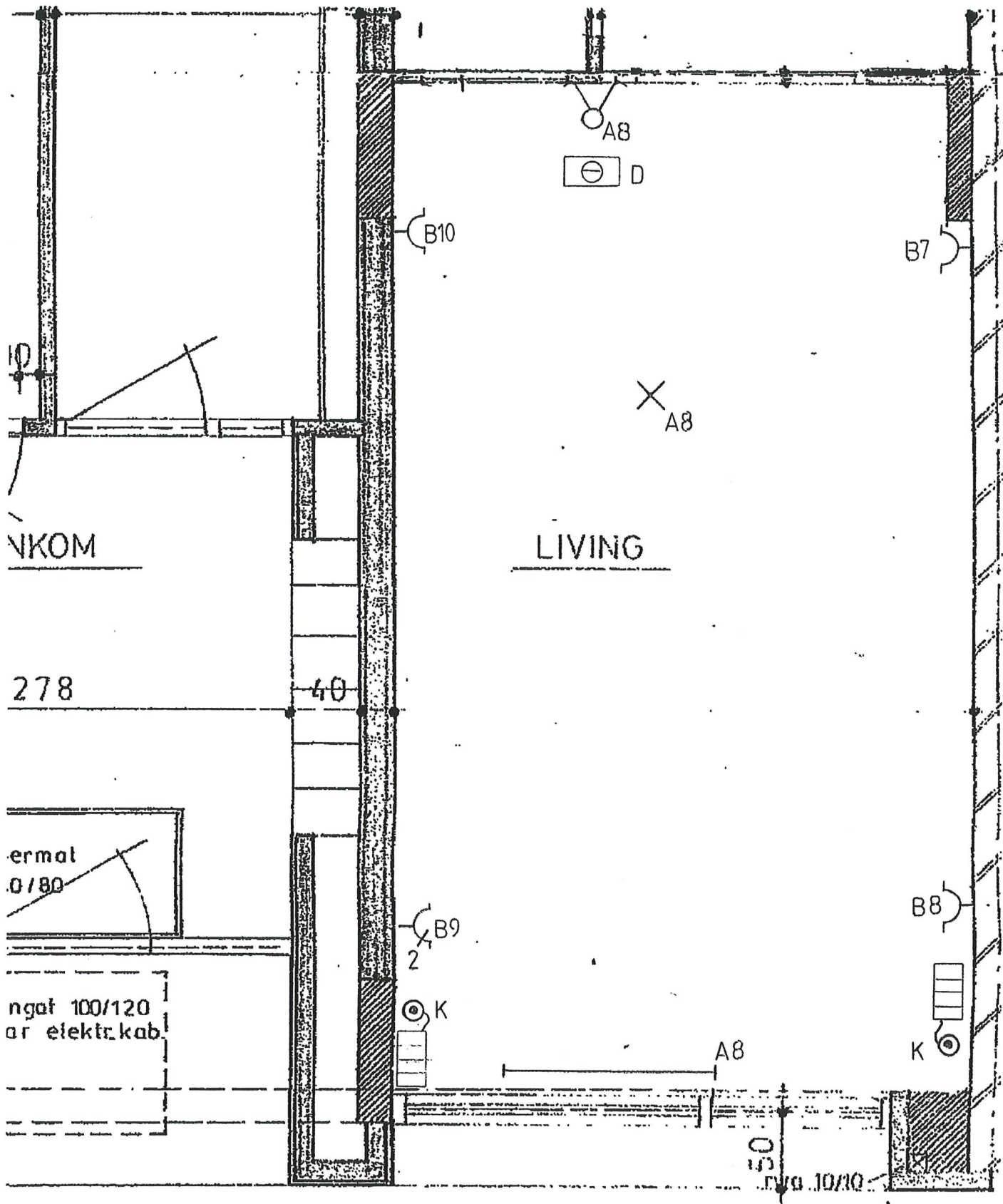

SITUATIEPLAN 3/3

