

## Keuringsverslag van een elektrische laagspanning- en zeer lage spanningsinstallatie

### CONFORM

Datum keuring: 08/02/2023

Inspecteur: Dempsey Bouttelgier

Mentor:

Installateur: Elektro Schoonaert

ID-label:

Klantreferentie:

B.T.W. nr.:BE 0458 187 121

Merk en type meettoestel: Metrel  
Eurotest ET61557

Serienummer: 17250365

Datum verslag: 08/02/2023

#### Plaats van het onderzoek

Straatnaam	Havenzijde
Huisnummer	69
Busnummer	
Postcode	8434
Gemeente	Middelkerke
Land	België

#### Eigenaar

Naam	havenzijde BVBA
Straatnaam	Havenzijde
Huisnummer	69
Busnummer	
Postcode	8434
Gemeente	Middelkerke
Land	België

#### Installateur

Naam	Elektro Schoonaert
BTW nr.	BE 0458 187 121
Telefoonnummer	+32 58 31 40 69
E-mail	elektro@schoonaert.be

Type : woning

EAN : 541449200007869607

Teller Nr. : 1SAG3100359134

Afbeelding schakel- en verdeelbord:



Aard onderzoek:

Gelijkvormigheidscontrole van een nieuwe huishoudelijke installatie volgens (KB 08/09/2019) - AREI Boek 1 - 6.4. en 4.2.4.3.

Netbeheerder: FLUVIUS

Spanning: 3N400V

Meter / bord verbinding: 10 mm²

Max beveiliging: 32 A

Aantal borden: 1

Aantal kringen: 18

Ri algemeen: 1.647 MΩ

OK

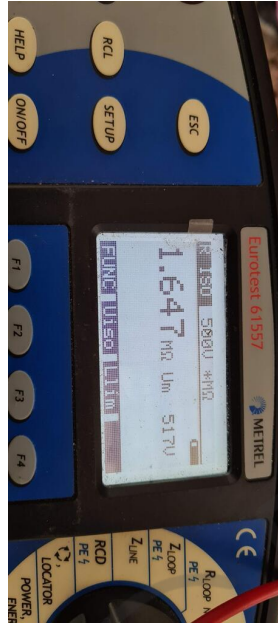

Aardelektrode: Aardingslus

RE: 1.2 Ω

OK



**DIFFERENTIEELSTROOMRICHTING**

$I\Delta$ (mA)	In (A)	In - andere (A)	I <sub>st</sub>	Type	Beveiligde kringen	Test	x 2,5
300	40		22,5kA2s (3000A)	A	18	OK	OK
30	63		22,5kA2s (3000A)	A	6	OK	OK

**BESCHRIJVING INSTALLATIE**

Aantal kringen	Curve	Bescherming IN (A)	(andere)	P	Sectie (mm <sup>2</sup> )
1	C	25		4	4
9	C	20		2	2,5
4	C	16		2	2,5
2	C	16		2	1,5
1	C	16		4	2,5

Aantal kringen	Curve	Bescherming IN (A)	(andere)	P	Sectie (mm²)
1	C	25		2	4
Visueel nazicht (algemeen)	OK	Directe aanraking	OK	Indirecte aanraking	OK
Aansluitingen	OK	schema in bijlage door Aceg vzw		NA	
Equipotentiale verbindingen	OK	Doorsnede geleiders	OK		
Continuïteit	OK	Verlichting / toestellen	NVT		

**OPMERKINGEN - INBREUKEN - NOTA'S**

nota/note 2 Geen inbreuken vastgesteld.

nota/note 22 Keuken nog niet volledig geplaatst. Keukentoeestellen en/of -meubels nog te voorzien.

nota/note 9 Badkamer is nog niet volledig afgewerkt. Bad en/of douche dient nog geplaatst te worden.

**BESLUIT**

De elektrische installatie voldoet aan de voorschriften van het KB 08/09/2019 - AREI Boek 1. Het volgende controlebezoek is te voorzien voor 8/2/2048

De nodige maatregelen werden genomen, zodat de ingangsklemmen van de automatische differentieelstroominrichting, geplaatst aan het begin van de installatie, ontoegankelijk zijn gemaakt door verzegeling.

Het (de) eendraadsschema(s) en het (de) situatieplan(nen) werd(en) door het erkend organisme voor gezien getekend.

Deze pdf-versie van het keuringsverslag is de originele versie en mag worden verspreid..

Aantal bijlage(n): 2

**VRIJGAVE VAN HET KEURINGSVERSLAG**

De inspecteur Dempsey Bouttelgier

**Plichten van de eigenaar, beheerder, huurder voor de installatie onderworpen aan het AREI Boek 1 afdeling 9.1.2.**

- Het verslag dient te worden bewaard in het dossier van de elektrische installatie.
- Elke wijziging dient te worden vermeld in het elektrisch dossier.
- Elk ongeval overkomen van personen en te wijten, rechtsreeks of onrechtstreeks, aan de aanwezigheid van de elektrische installatie dient onmiddellijk meegedeeld te worden aan de algemene Directie Energie van de Federale Overheidsdienst Economie.

**Kwaliteit**

- De reproductie van dit document is enkel toegelaten in zijn integrale vorm en enkel met het schriftelijk akkoord van het controleorganisme en de aanvrager.
- De keuring beperkt zich tot de zichtbare en normaal toegankelijke delen van de installatie.

Voor vragen of algemene voorwaarden verwijzen wij graag naar [www.aceg.be](http://www.aceg.be)

BE53 0689 0209 2953 | BTW BE0839.866.481

**Stappenplan voor een installatie die conform is:**

Stap 1	Stap 2	Stap 3	Stap 4
Lees dit proces-verbaal zorgvuldig en besteed aandacht aan de eventuele nota's	Als u grote wijzigingen of uitbreidingen aan de installatie aanbrengt, moet u deze laten controleren.	De volgende periodieke keuring is voorzien voor 8/2/2048	ACEG staat tot uw dienst voor alle noodzakelijke keuringen.

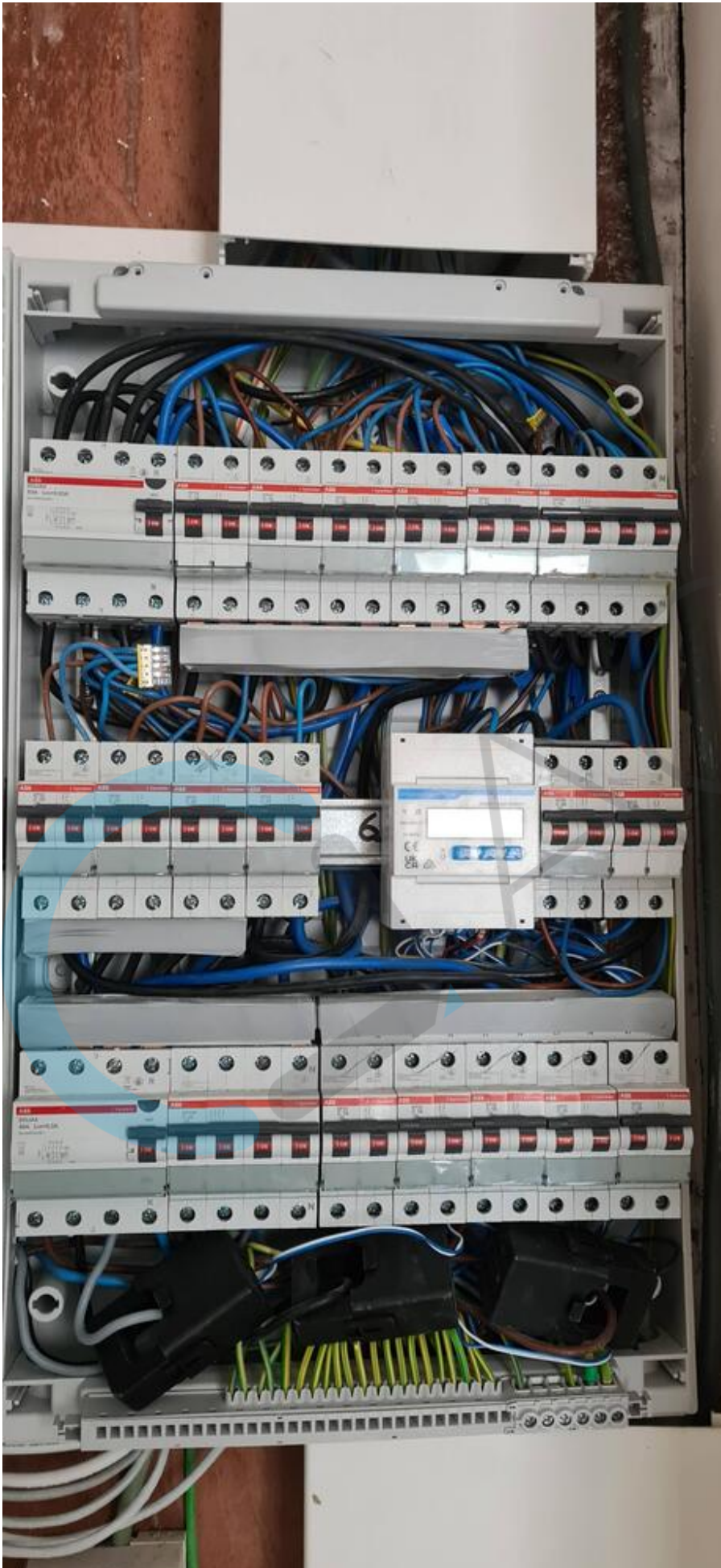

TEEG



ORIGINEEL





DAACEEG

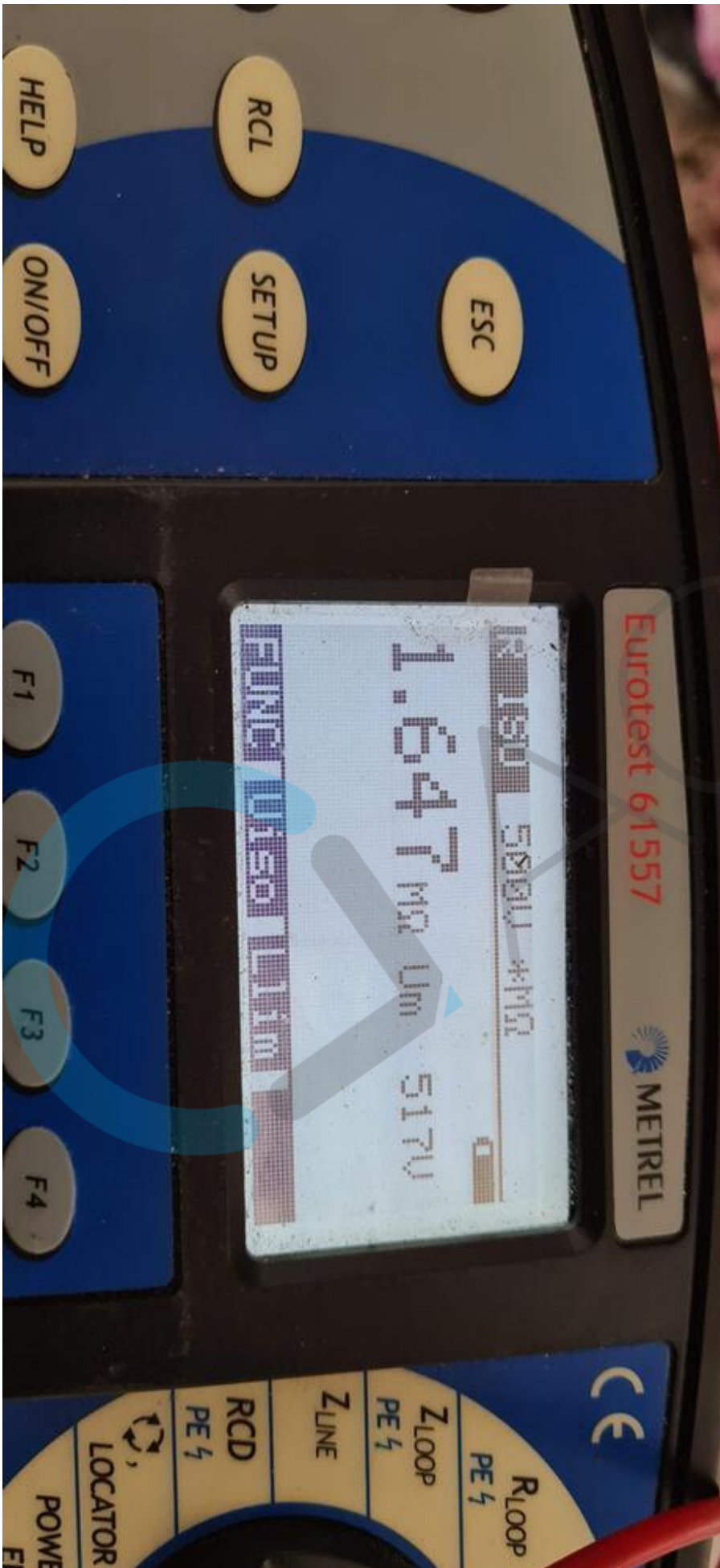





DAACCEEG

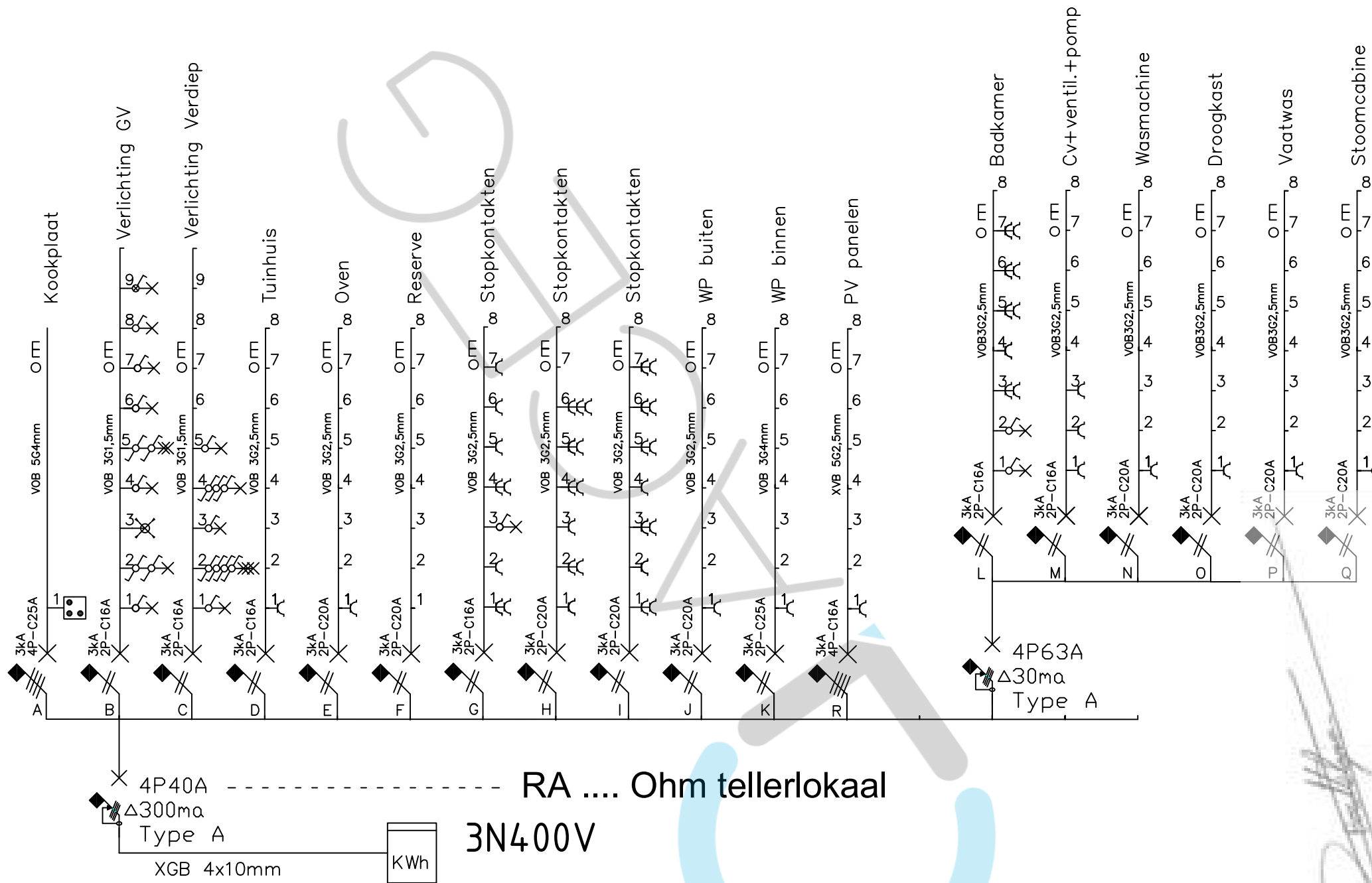

LOT:69

<b>Project</b>	<b>Bouwheer</b>	<b>Keuringsorganisme</b>	<b>Plan</b>	<b>Wijzigingen</b>	ELEKTRO SCHOONAERT REYGAERDIJKSTRAAT 18 8630 VEURNE Tel. 058 31 40 69 Fax 058 31 53 42 elektro@schoonaert.be www.elektro-schoonaert.be
Havenzide Havenzide 69 8434 Lombardside	Bvba Havenzide Robert Orientpromenade 13/ 00-01 8620 Nieuwpoort		<b>Blad</b>		
			<b>Schaal</b>		
			<b>Datum</b>		



*[Handwritten signature]*

# Gelijkvloers

Wachtbuis met kabel voor tuinhuis D.1

## Lot 69

Kabel zonnepanelen F.1

warmtepomp 3g4 naar binnenunit  
warmtepomp 3g2.5 naar buitenunit  
beiden op aparte automaat

J.1

K.1

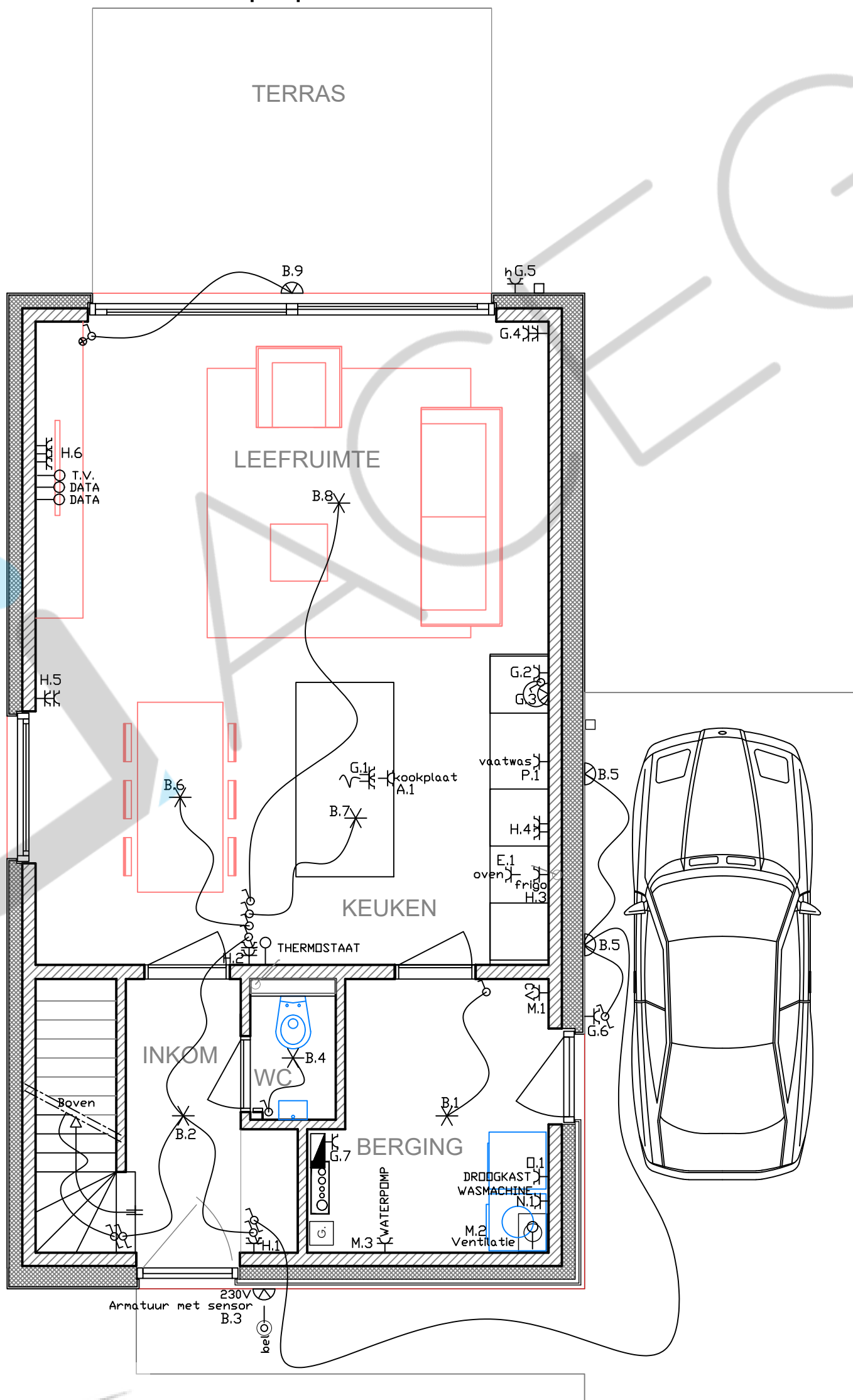



<b>Project</b> Havenzijde lot 69 Havenzijde 69 8434 Lombardzijde	<b>Bouwheer</b> Bvba Havenzijde Robert Orientpromenade 13 8620 Nieuwpoort	<b>Keuringsorganisme:</b> 00-01	<b>Plan:</b> Blad: A3 Schaal: 1:50 Datum:	<b>Wijzigingen:</b> 25/11/21 origineel 06/01/2022 Aangepast	ELEKTRO SCHOONAERT REYGAERDIJKSTRAAT 18 8630 VEURNE Tel 058 31 40 69 Fax 058 31 55 42 elektro@schoonaert.be www.elektro-schoonaert.be
---	--	------------------------------------	--	---	---

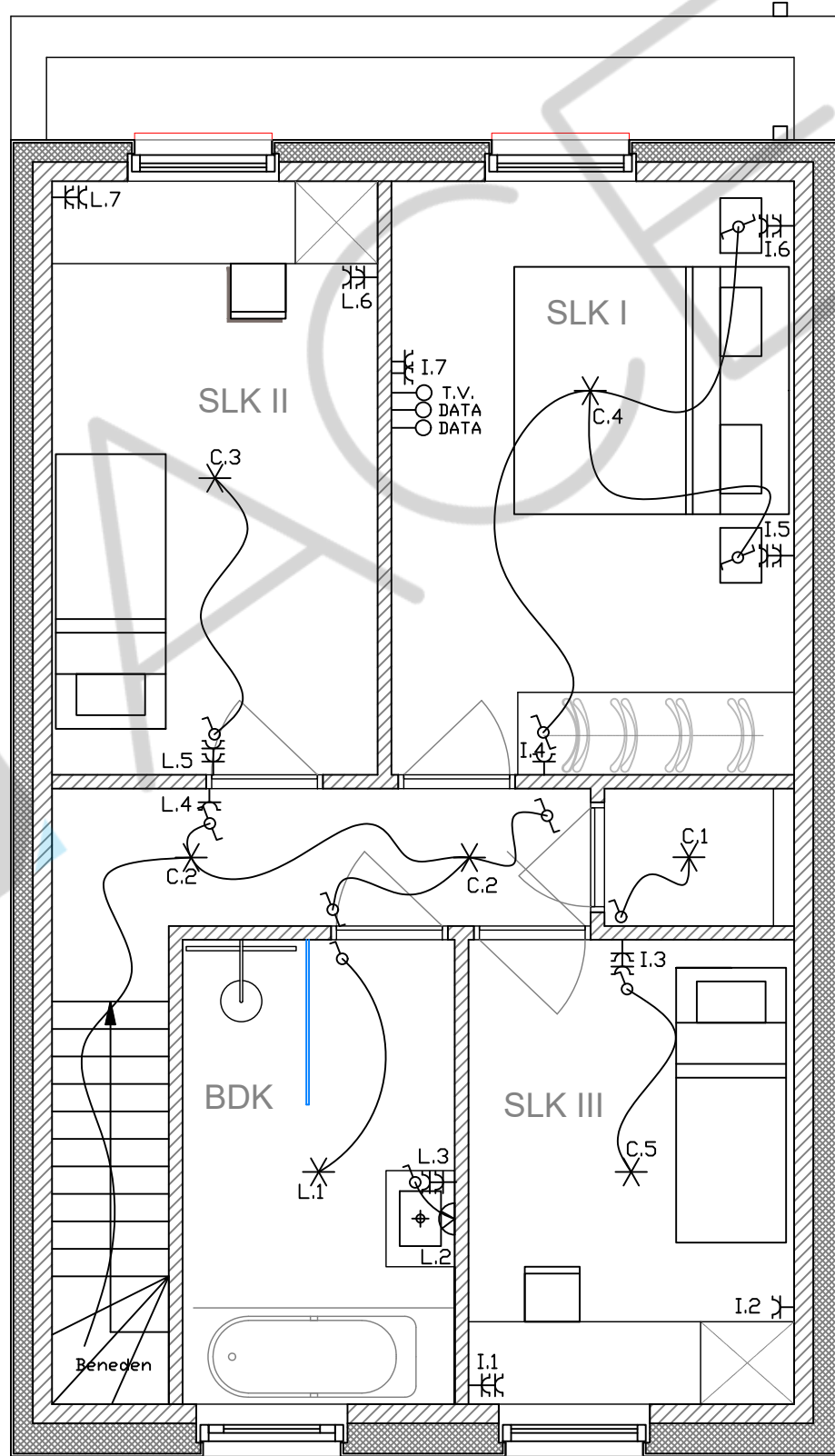

# Verdieping

## Lot 69



<b>Project</b> Havenzijde lot 69 Havenzijde 69 8434 Lombardzijde	<b>Bouwheer</b> Bvba Havenzijde Robert Orientpromenade 13 8620 Nieuwpoort	<b>Keuringsorganisme:</b> 00-01	<b>Plan:</b> Blad: A3 Schaal: 1:50 Datum:	<b>Wijzigingen:</b> 25/11/21 origineel 06/01/2022 Aangepast	<b>ELEKTRO SCHOONAERT</b> REYGAERDIJKSTRAAT 18 8630 VEURNE Tel 058 31 40 69 Fax 058 31 55 42 elektro@schoonaert.be www.elektro-schoonaert.be	
---	--	------------------------------------	--	---	--	---