



vzw - AIB-VINÇOTTE Belgium - asbl

Exploitatiezetel: Jan Olieslagerslaan 35 • 1800 Vilvoorde

Tel +32(0)2 674 57 11 • fax +32(0)2 674 59 59 • info@vincotte.be • www.vincotte.com

Maatschappelijke zetel: Diamant Building • Boulevard A. Reyerslaan 80 • B-1030 Brussel

Safety, quality and environmental services

Verlag nr.: P03955 1127/4



N 33195

Resi code:

Antwerpen-Limburg tel.: 03 221 86 11
Brabant tel.: 02 674 57 11

Oost & West -Vlaanderen
Wallonië

tel.: 09 244 77 11
tel.: 081 432 611

7

PROCES-VERBAAL VAN GELIJKVORMIGHEIDSONDERZOEK EN/OF CONTROLEBEZOEK VAN EEN ELEKTRISCHE LAAGSPANNINGSINSTALLATIE

Verantwoordelijke voor de werken :

Installatie :

Eigenaar of beheerder :

Name, address, and identification details for the contractor, installer, and owner.

Basis van het onderzoek : Algemeen Reglement op de Elektrische Installaties (AREI)

Selection of applicable AREI articles (Art 270, 271, 276, etc.) and installation type (Woon-eenheid, etc.).

Algemene gegevens elektrische installatie :

General technical data of the electrical installation including EAN, meter details, voltage, and current ratings.

Metingen - testen - controles - verzegeling :

Measurement and testing results, including insulation resistance and earthing continuity.

Inbreuken - Opmerkingen (voor de betekenis van eventuele codes : zie keerzijde)

Table for recording violations (inbreuken) and observations (opmerkingen) during the inspection.

Besluit(en) :

Final decision regarding the installation's compliance with AREI.

De installatie dient opnieuw gecontroleerd te worden vóór 7/11/2013 door hetzelfde erkend organisme.

Agent bezoeker :

Name and agent number of the inspector: Tom Delaere, 3955.

Voor de directeur generaal : Handtekening

Handwritten signature of the general director.

Bijlage(n) :

Number of diagrams attached: 2.

Legal disclaimer and notes regarding the report's validity and the inspector's liability.

# eendraadschema

deel 1

*Handwritten signature and number: 7/17/13*



Tom DELAVIE  
Inspecteur  
3955

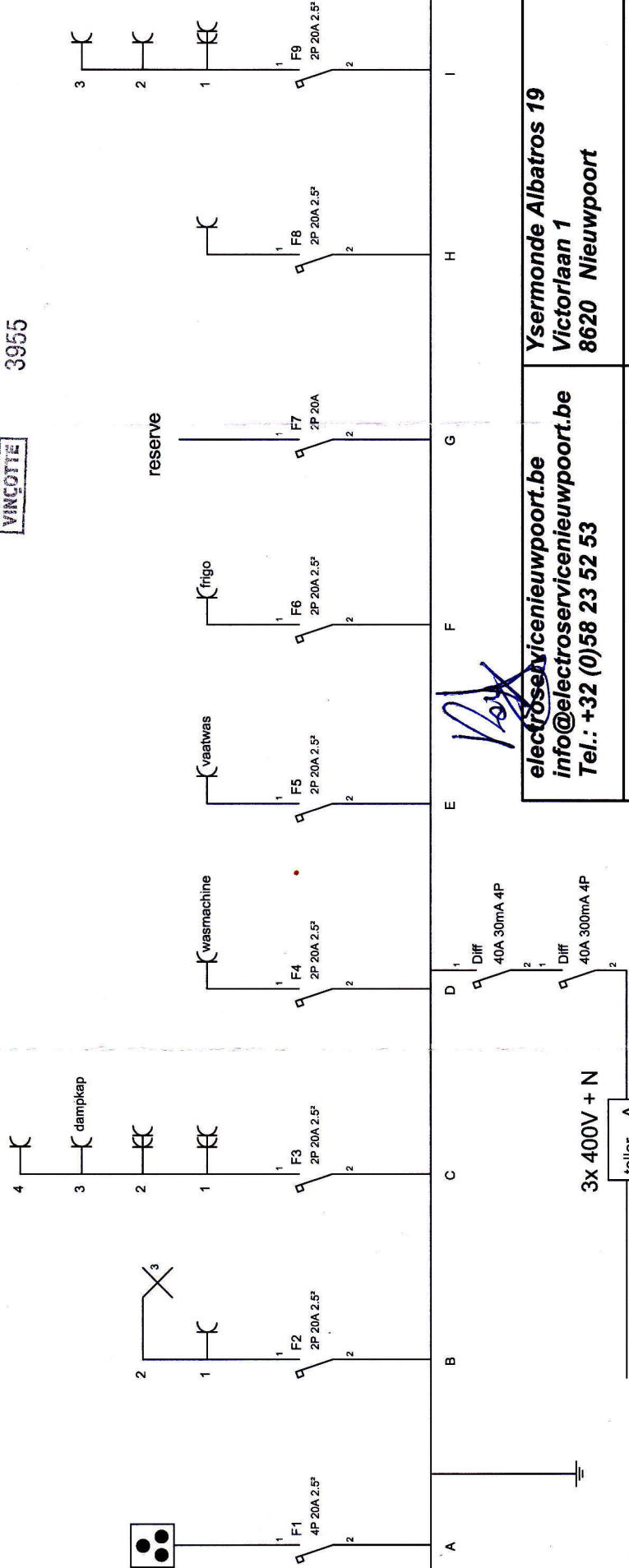

*Handwritten signature: Vost*

**Ysermonde Albatros 19**  
Victorlaan 1  
8620 Nieuwpoort

**electroservicenuwpoort.be**  
**info@electroservicenuwpoort.be**  
**Tel.: +32 (0)58 23 52 53**

Datum: 31/10/2013

Eigenaar:

# eendraadschema

deel 2



**TOM DELAVIE**  
Inspecteur  
3955

*7/11/13*

- A: kookplaat  
cuisinière
- B: stopkontakt werkblad  
verlichting werkblad  
prise plan de travail  
lumière plan de travail
- C: stopkontakten keuken  
prises cuisine
- D: stopkontakt wasmachine  
prise machine a laver
- E: stopkontakt vaatwas  
prise lave-vaisselle
- F: stopkontakt frigo  
prise frigo
- G: reserve
- H: stopkontakt eettafel  
prise table à manger
- I: stopkontakten tv & kamer 2  
prises tv & chambre 2
- J: badkamer & douche 2  
verlichting slaapkamer 4 & 5  
salle de bain & douche 2  
lumière chambre 4 & 5
- K: douche 1
- L: stopkontakten living & kamer 1  
cv-ketel  
prises living & chambre 1  
chaudière
- M: stopkontakten kamers 3, 4 & 5  
prises chambres 3, 4 & 5
- N: verlichting gelijkvloers  
lumières rez de chaussée
- O: verlichting verdiepingen  
lumières étages

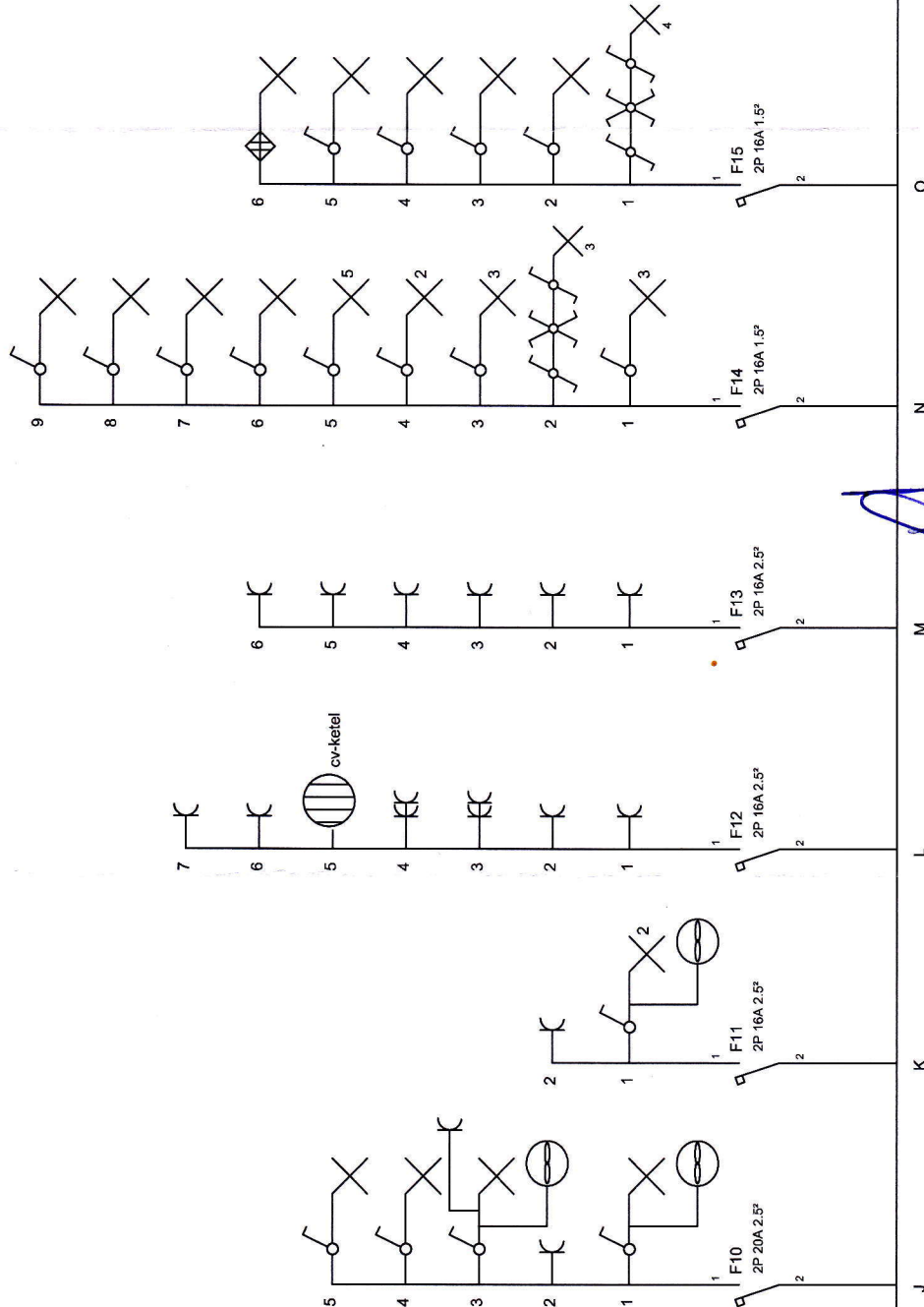

**electroservicenuwpoort.be**  
**info@electroservicenuwpoort.be**  
**Tel.: +32 (0)58 23 52 53**

**Ysermonde Albatros 19**  
**Victorlaan 1**  
**8620 Nieuwpoort**

Datum: 31/10/2013

Eigenaar:

7/17/13



Tom DELAVIE  
Inspecteur  
3955

### situatieschema gelijkvloers

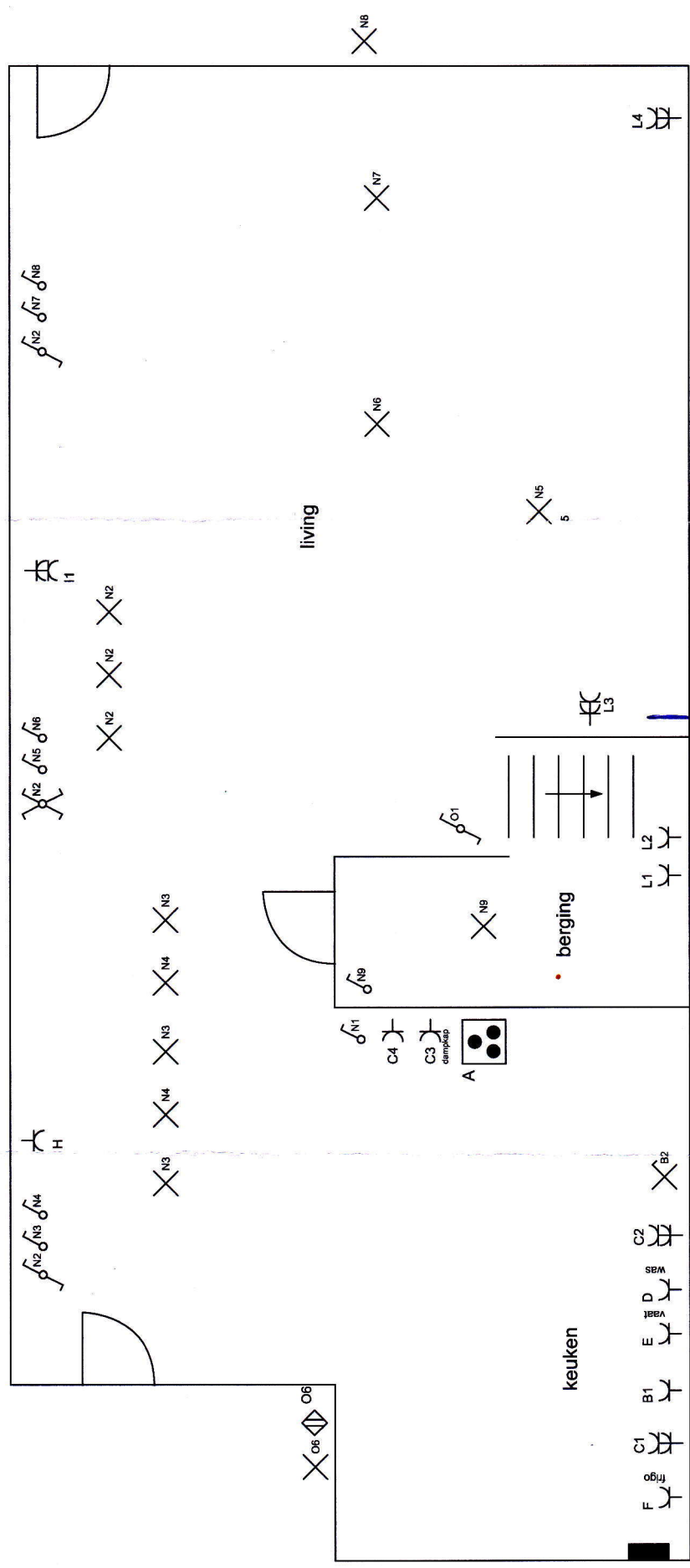

electroservicieuwpoort.be  
 info@electroservicieuwpoort.be  
 Tel.: +32 (0)58 23 52 53

Ysermonde Albatros 19  
 Victorlaan 1  
 8620 Nieuwpoort

Datum: 31/10/2013  
 Eigenaar:

situatieschema

*Handwritten signature and number: 3177173*



Tom DELAVIE  
Inspecteur  
3955

1ste verdieping

2de verdieping

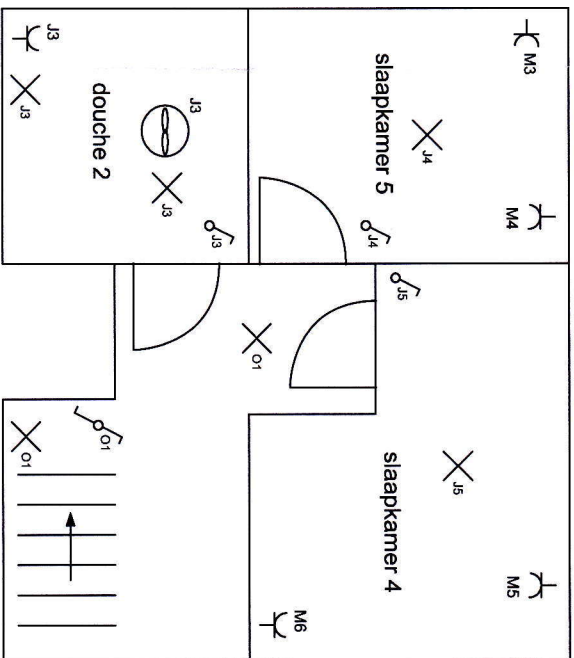
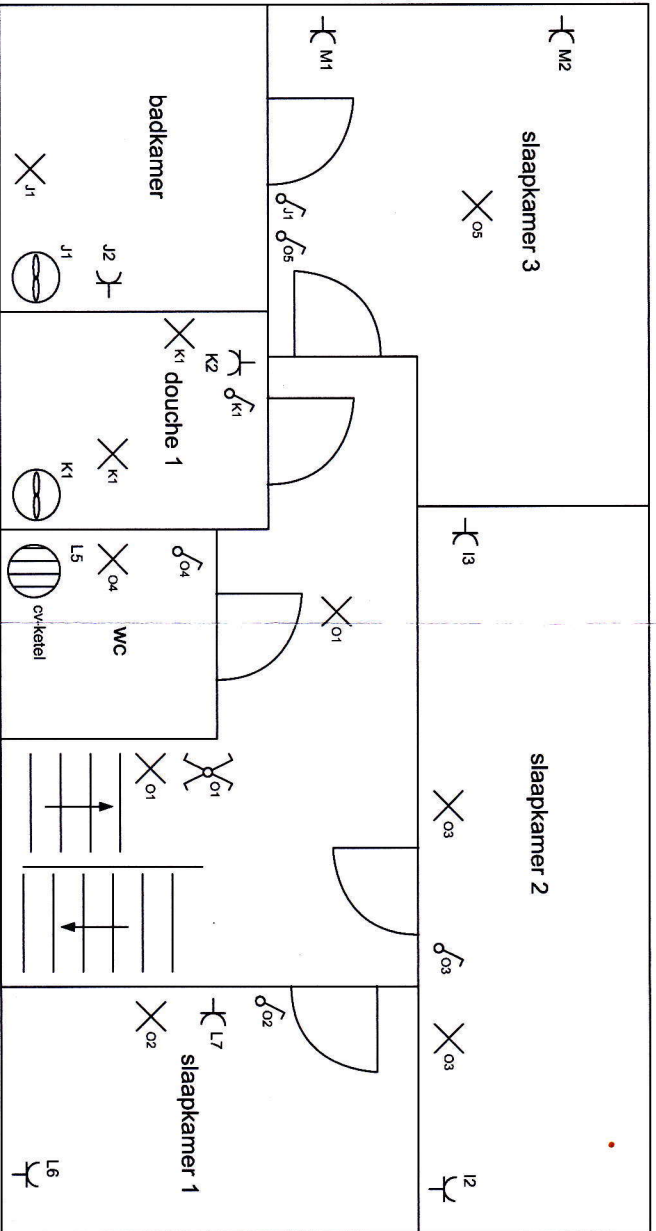

electroserviceniupoort.be  
info@electroserviceniupoort.be  
Tel.: +32 (0)58 23 52 53

Ysermonde Albatros 19  
Victorlaan 1  
8620 Nieuwpoort

Datum: 31/10/2013

Eigenaar: