

Verslag van onderzoek / Rapport de contrôle

Verslagnummer: N° de rapport:	230/2021/3/23/5	Datum van bezoek: Date de visite:	23/03/2021
Opdrachtgever: Donneur d'ordre:	A&A BUSINESS GROUP BVBA Ninoofse Steenweg 55 - 1755 GOOIK BTW BE 0560.956.740	IK: CI:	
Distributienetbeheerder: Gestionnaire de réseau:	Fluvius	Nr teller: N° compteur: Nr teller nachttarief: N° compteur tarif de nuit:	1367772 EAN-nr: N° EAN: 541 448 820 068 884
Plaats van het onderzoek: Lieu du contrôle:	Langestraat 65 - 8620 NIEUWPOORT	BTW/TVA:	
Eigenaar: Propriétaire:	— Langestraat 65 - 8620 NIEUWPOORT		
Installateur:			
Gebruikte interne procedure: Procédure interne utilisée:	F-ELS271/HUIS1 (Periodieke controle van 1 huis)		

Beschrijving van de gecontroleerde installatie / description de l'installation contrôlée:

Aard van onderzoek: A REI / Genre de contrôle: RGIE **Art. hh:** Huishoudelijk / Domestique

Art. onderzoek: Gelijkvormigheidsonderzoek voor de ingebruikname nieuwe installatie (6,4) / Contrôle de conformité avant mise en usage nouvelle installation (6,4)

Onderzoek: / Contrôle: Woning/Maison

Netspanning / Tension de réseau:	Meter / Bord verbinding / Liaison compteur-tableau:	Max. beveiliging / Protection max.:
1N400V	4 x 10 mm ² XVB	40A

Aardelektrode / Electrode de terre:	Pen/Piquets	7.92 Ohm	Isolatie / Isolément:	>1 MOhm	Aantal verdeelborden / Nombre de tableaux:	2
---	-------------	----------	---------------------------------	---------	--	---

Differentieelschakelaars / Interrupteurs différentiels: Aantal eindstroombanen en reservekringen / Nombre de circuits terminaux avec réserve comprise: 13/9

In(A)	Δ In (mA)	Type	Eindstroombanen / terminaux	Test Δ In	1. Δ In
40A	300mA	A/s	ALLE	OK	OK
40A	30mA	A/s	O-F	OK	OK
40A	30mA	A/s	BORD B	OK	OK

Visueel nazicht Algemeen: Contrôle visuel général:	OK	Rechtstreekse aanraking: Contact direct:	OK	Onrechtstreekse aanraking: Contact indirect:	OK
Aansluitingen: Raccordements:	OK	Equipotentiale verbindingen: Liaisons équipotentielle:	OK	Beschermingsgeleiders: Conducteurs de protection:	OK

Inbreuken / Infractions:

Bijkomende inbreuken / Infractions supplémentaires:

Opmerkingen / Remarques:

Nota's / Notes:

- Het onderzoek beperkt zich tot de makkelijk bereikbare en zichtbare delen van de installatie en sluit verborgen delen zoals nissen, valse plafonds en dergelijke, uit. / Le contrôle se limite aux parties facilement accessibles et visibles de l'installation et exclut les parties cachées telles que les niches, les faux plafonds et autres.

**Besluit / Conclusion:**

De elektrische installatie voldoet aan de voorschriften van Boek 1 van het koninklijk besluit van 8 september 2019 tot vaststelling van Boek 1 betreffende de elektrische installaties op laagspanning en op zeer lage spanning. De volgende controle moet worden uitgevoerd uiterlijk vóór: 23/03/2046
 De eendraadsschema's en situatieplannen van de installatie werden (opnieuw) gedateerd en ondertekend. De ingangsklemmen van de differentieelstroominrichting(en) geplaatst aan het begin van de installatie "werden (of waren" verzegeld.
 L'installation électrique est conforme aux prescriptions du Livre 1 de l'arrêté royal du 8 septembre 2019 établissant le Livre 1 sur les installations électriques à basse tension et à très basse tension.
 Le prochain contrôle est à effectuer au plus tard avant le: 23/03/2046
 Les schémas unifilaires et les plans de position de l'installation ont été datés et signés. Les bornes d'entrée du ou des dispositif(s) à courant différentiel à l'origine de l'installation « étaient (ou) ont été » scellées.

Naam en handtekening van de inspecteur, voor de directeur,

Nom et signature de l'inspecteur, pour le directeur,

VISUM (Datum / Date):

VANDENHEEDE Koen

Algemene inlichtingen / renseignements généraux:

Herinnering aan de voorschriften van het Boek 1:

1. Het te onderhouden en de uitgevoerde tussenkomsten op de elektrische installatie te documenteren (onderhoud en test).
2. De nodige maatregelen te nemen zodat de voorschriften van Boek 1 te allen tijde worden nageleefd.
3. De documenten van de elektrische installatie in een dossier te bewaren (eendraadsschema's, situatieplannen, controleverslagen, ...), dat wordt samengesteld in tweevoud. Waarvoor een kopie ter beschikking van elke eventuele huurder wordt gesteld, die het mag raadplegen en een kopie van dit dossier ter beschikking van de eventuele huurder te stellen.
4. Het dossier van de elektrische installatie aan de nieuwe eigenaar, beheerder of uitbater over te maken.
5. Onmiddellijk de met het toezicht belaste ambtenaar van de Federale Overheidsdienst die Energie onder zijn bevoegdheid heeft in kennis te stellen van elk ongeval

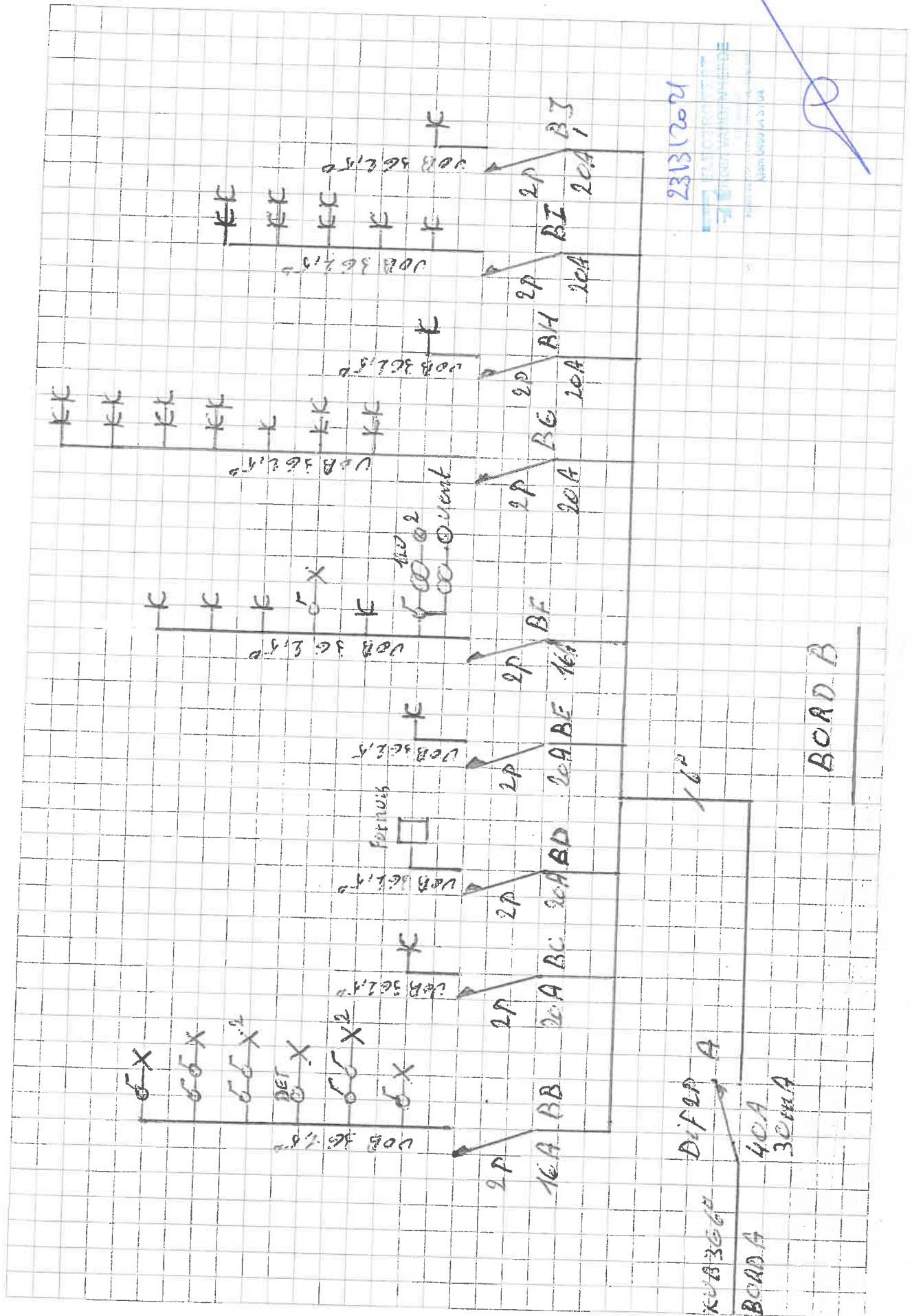

23/13/2021



BOARD B

DIPLOMA
KUB366A
BOARD A
40A
30MA

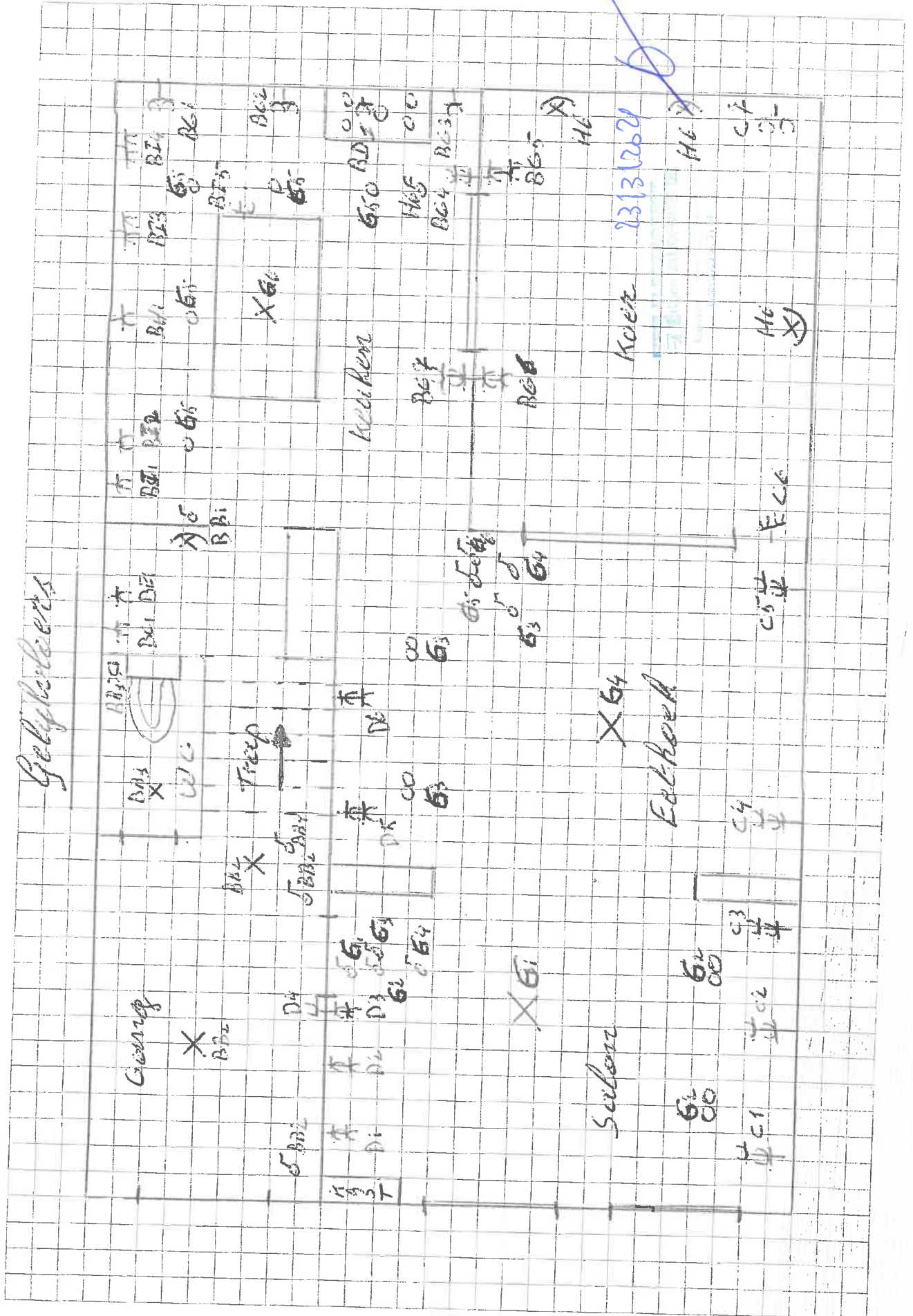

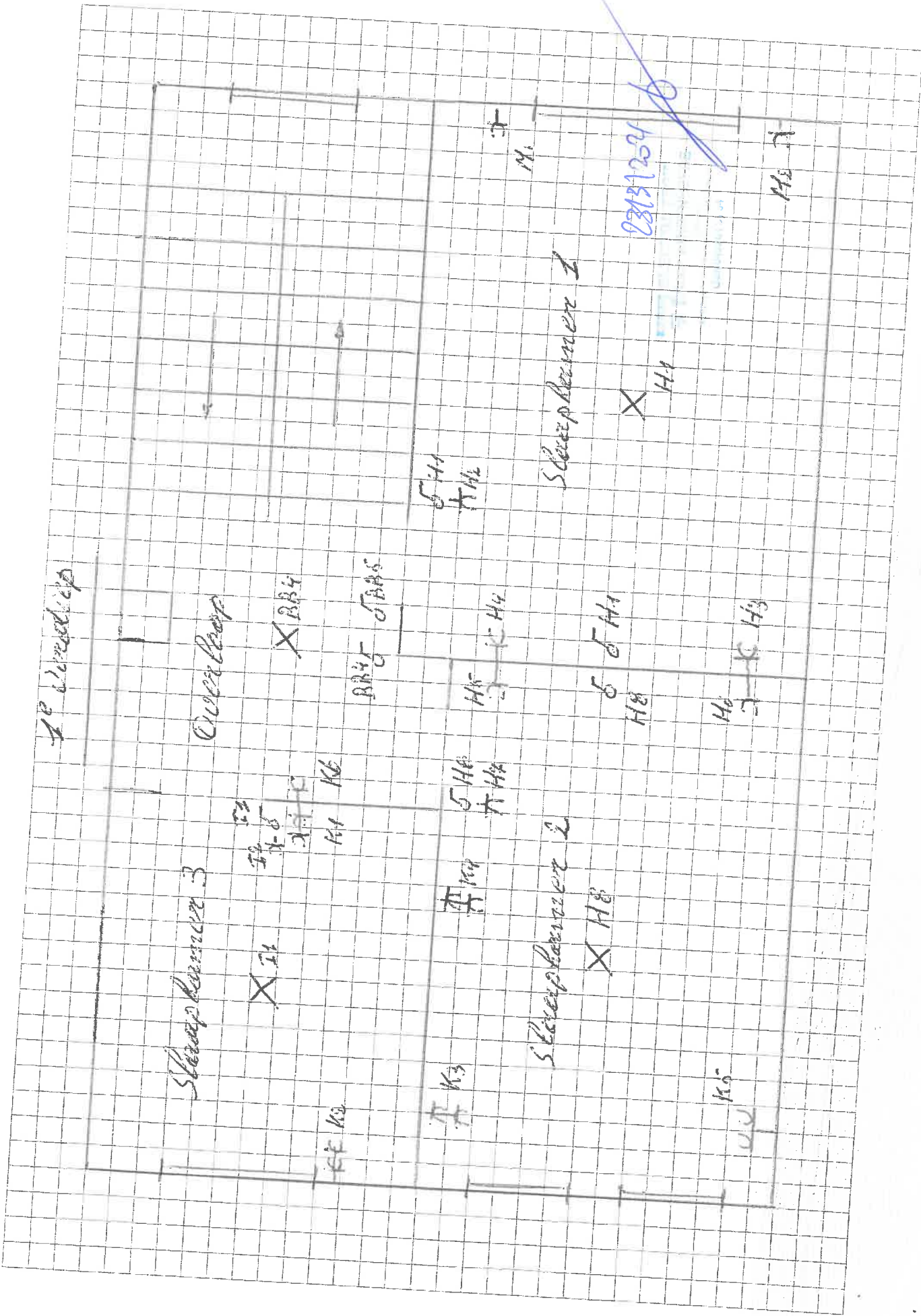

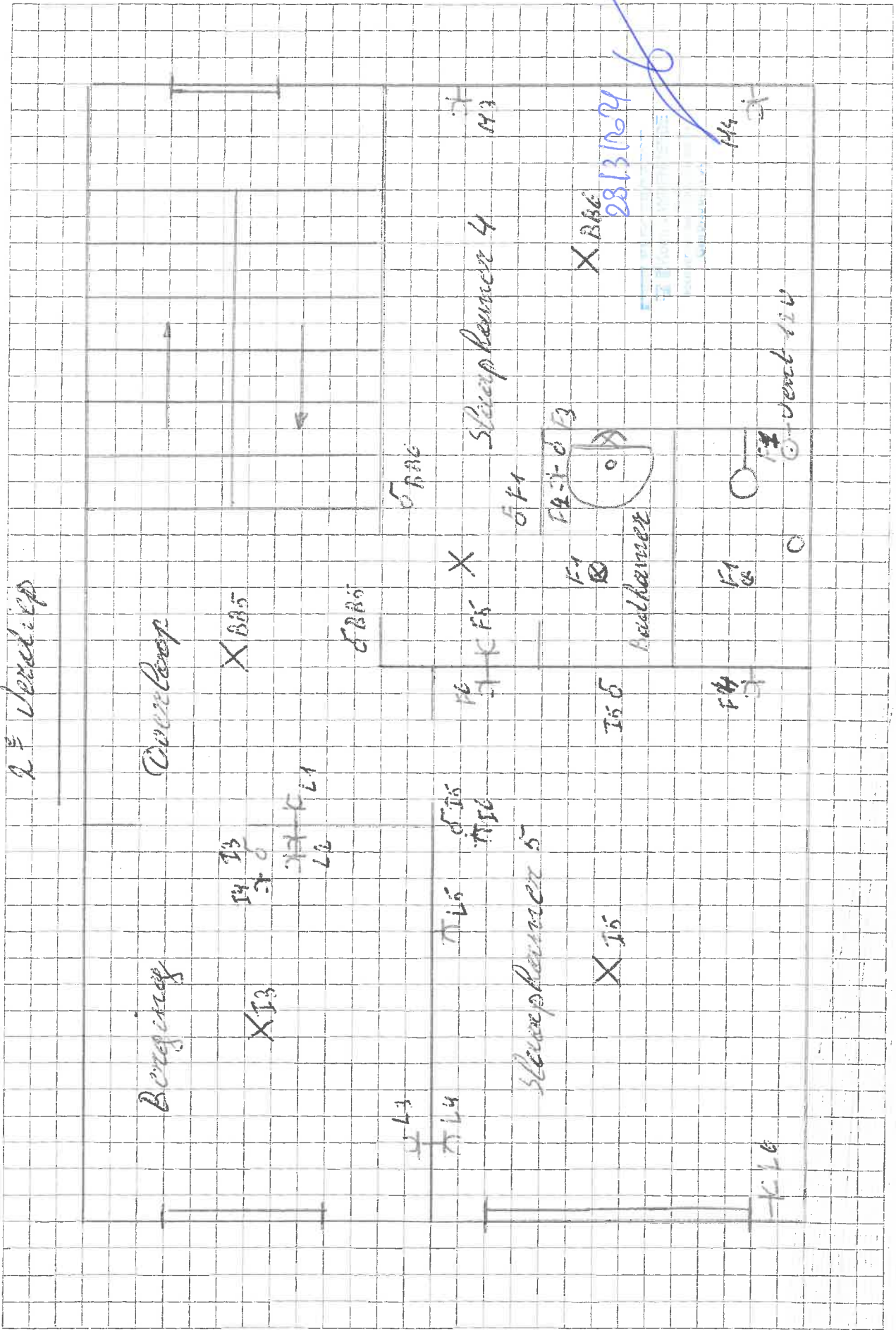

2^e verdieping

28131624

2312.21

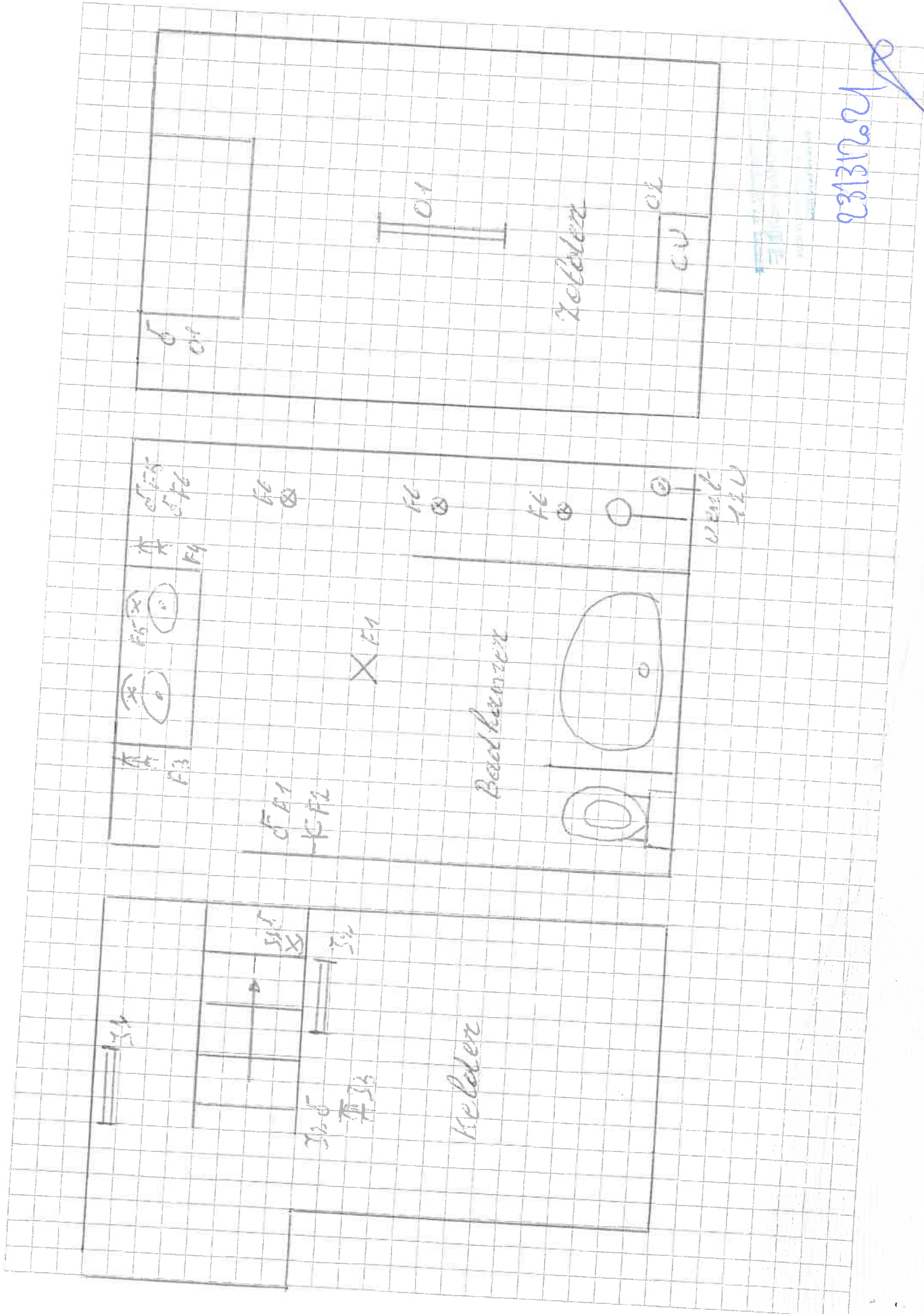

231312021

