



vzw - AIB-VINÇOTTE Belgium - asbl  
 Exploitatiezetel: Jan Olleslagerslaan 35 • 1800 Vilvoorde  
 Tel +32(0)2 674 57 11 • fax +32(0)2 674 59 59 • info@vincotte.be • www.vincotte.com  
 Maatschappelijke zetel: Diamant Building • Boulevard A. Reyerslaan 80 • B-1030 Brussel  
 Safety, quality and environmental services

Verlag nr.: P023796495/GEN



N 269811

Antwerpen-Limburg tel.: 03 221 86 11  Oost & West -Vlaanderen tel.: 09 244 77 11  
 Brabant tel.: 02 674 57 11  Wallonië tel.: 081 432 611

Resi code: 13

**PROCES-VERBAAL VAN GELIJKVORMIGHEIDSONDERZOEK EN/OF CONTROLEBEZOEK VAN EEN ELEKTRISCHE LAAGSPANNINGSINSTALLATIE**

Verantwoordelijke voor de werken :		Installatie :	Eigenaar of beheerder :
Naam, voornaam : <u>De Broese-Horn</u>	Naam, voornaam : <u>Conden 1</u>	Adres : <u>Vinkorlaan 1</u>	
Ident. Kaart nr. :	Post nr. + Stad : <u>8620 Mellepoort</u>		
BTW nr.: BE <u>435.684.333</u>	Tel. : <u>1</u>		

Basis van het onderzoek : Algemeen Reglement op de Elektrische Installaties (AREI)

<input type="radio"/> Art 270	<input type="radio"/> Ingebruikname	<input type="radio"/> wijziging	<input type="radio"/> uitbreiding	<input checked="" type="radio"/> Art 86	<input type="radio"/> Art 271 bis	<input checked="" type="radio"/> Woonseñheid
<input type="radio"/> Art 271	<input type="radio"/> mobiel	<input type="radio"/> tijdelijk		<input type="radio"/> Art 87	<input type="radio"/> Art 278	<input checked="" type="radio"/> Huishoudelijke werkeñheid
<input checked="" type="radio"/> Art 276	<input type="radio"/> periodiek	<input checked="" type="radio"/> controle	<input checked="" type="radio"/> van een wooneñheid	<input type="radio"/> Art 88	<input type="radio"/> Art .....	<input checked="" type="radio"/> Gemeenschappelijke delen
	<input type="radio"/> Art 276bis	verkoop van een wooneñheid		<input type="radio"/> Art ...	<input type="radio"/> Art .....	<input checked="" type="radio"/> Werkeñheid

Algemene gegevens elektrische installatie :

Gegevens verdeler	EAN	<input checked="" type="radio"/> EAN niet meegegeeld	<input type="radio"/> kWh meter niet geplaatst
	kWh meter nr.: <u>2059.167</u>	meterstand dag : <u>89.194</u>	nacht : <u>          </u>
	Bescherming aansluiting (A) : <input type="radio"/> 020 <input type="radio"/> 025 <input type="radio"/> 032 <input checked="" type="radio"/> 40 <input type="radio"/> 050 <input type="radio"/> 063 <input type="radio"/> 080 <input type="radio"/> 100		nr. : <u>          </u> meterstand : <u>          </u>
Gegevens installatie	Ontworpen voor U <sub>N</sub> : <input checked="" type="radio"/> 230 V <input type="radio"/> 3x230 V <input type="radio"/> 3N400 V	Type aardelektrode :	<input checked="" type="radio"/> aardingslus <input type="radio"/> pen / baar
	Maximale nominale stroom (A) : <input type="radio"/> 020 <input type="radio"/> 025 <input type="radio"/> 032 <input checked="" type="radio"/> 40 <input type="radio"/> 050 <input type="radio"/> 063 <input type="radio"/> 080 <input type="radio"/> 100	Voedingsleiding hoofdbord : <u>2</u> X <u>16</u> mm <sup>2</sup> - Type : <u>V05</u>	<input type="radio"/> <u>          </u>
Beschrijving installatie	Algemene differentieelstroominrichting : <u>40</u> A / <u>300</u> mA		Aantal borden : <u>1</u> Aantal eindstroombanen : <u>2</u>
<input checked="" type="radio"/> zie bijlage(n)			

Metingen - testen - controles - verzegeling :

<input checked="" type="radio"/> Rechtstreekse aanraking	<input checked="" type="radio"/> Onrechtstreekse aanraking	<input checked="" type="radio"/> Montage	<input type="radio"/> Toestellen	<input checked="" type="radio"/> Materieel	<input checked="" type="radio"/> doorsnede	<input checked="" type="radio"/> Schema's
<input checked="" type="radio"/> Aardingsweerstand : <u>1.20</u> Ω	<input type="radio"/> Algemeen isolatieniveau : <u>7</u> MΩ	<input checked="" type="radio"/> Controle foutlus	<input checked="" type="radio"/> Aardingscontinuïteit	<input checked="" type="radio"/> Test diff.		
Differentieelstroominrichting : <input type="radio"/> was verzegeld <input type="radio"/> werd verzegeld <input checked="" type="radio"/> werd niet verzegeld <input type="radio"/> kan niet verzegeld worden						

Inbreuken - Opmerkingen (voor de betekenis van eventuele codes : zie keerzijde)

Inbreuken Nieuwe installatie	<input type="radio"/> Nihil	
Inbreuken Bestaande installatie	<input type="radio"/> Nihil	<u>Geen inbreuken vastgesteld</u>
Opmerkingen	<input type="radio"/> Nihil	Visum DNB of aangestelde : <u>          </u>

Besluit(en) :

De nieuwe installatie voldoet  voldoet niet aan het AREI.

De bestaande installatie  voldoet  voldoet niet aan het AREI.

De installatie dient opnieuw gecontroleerd te worden vóór 03/10/2012 door hetzelfde erkend organisme.

Agent bezoeker : De Heeghorst

Naam :            Agent nr. : 2379 Datum : 03/10/2012

Bijlage(n) :  Situatieschema(s) : 2  Einddraadsschema(s) : 1

Voor de directeur generaal : Handtekening           

- Dit proces-verbaal dient bewaard te worden in het dossier van de elektrische installatie en dit dossier dient elke aangebrachte wijziging te vermelden.  
 - De Federale overheidsdienst economie dient bij ieder ongeval, rechtsreeks of onrechtstreeks te wijten aan elektriciteit waarbij personen betrokken zijn, ingelicht te worden.  
 - De controle heeft enkel betrekking op de zichtbare en toegankelijke delen van de installatie.  
 Op basis van de ter plaatse verkregen informatie is het niet mogelijk de datum van realisatie van de elektrische installatie vast te stellen.  
 Wij raden U aan om het (de) schema(s) te vervolledigen voor de delen die niet zichtbaar waren tijdens ons bezoek. In geval van twijfel over de veiligheid van deze elementen, nodigen we u ten eerste uit om een bijkomend controlebezoek te laten uitvoeren.  
 De werken, nodig om de inbreuken te doen verdwijnen die opgemerkt werden tijdens het controlebezoek, moeten zonder vertraging uitgevoerd worden en alle maatregelen moeten getroffen worden opdat de in overtreding zijnde installatie, indien ze in dienst blijft, geen gevaar vormt voor personen. Indien bij het nieuw controlebezoek, na max. 1 jaar, de overtredingen niet verdwenen zijn moet het erkend organisme een kopie van het proces-verbaal van het controlebezoek overmaken aan de Algemene Directie Energie die helpt te met het bron toezicht

15 001 0 2 22

**DOMEIN YSERMONDE  
 GEBOUW CONDOR 1  
 VICTORLAAN 1  
 8620 NIEUWPOORT**

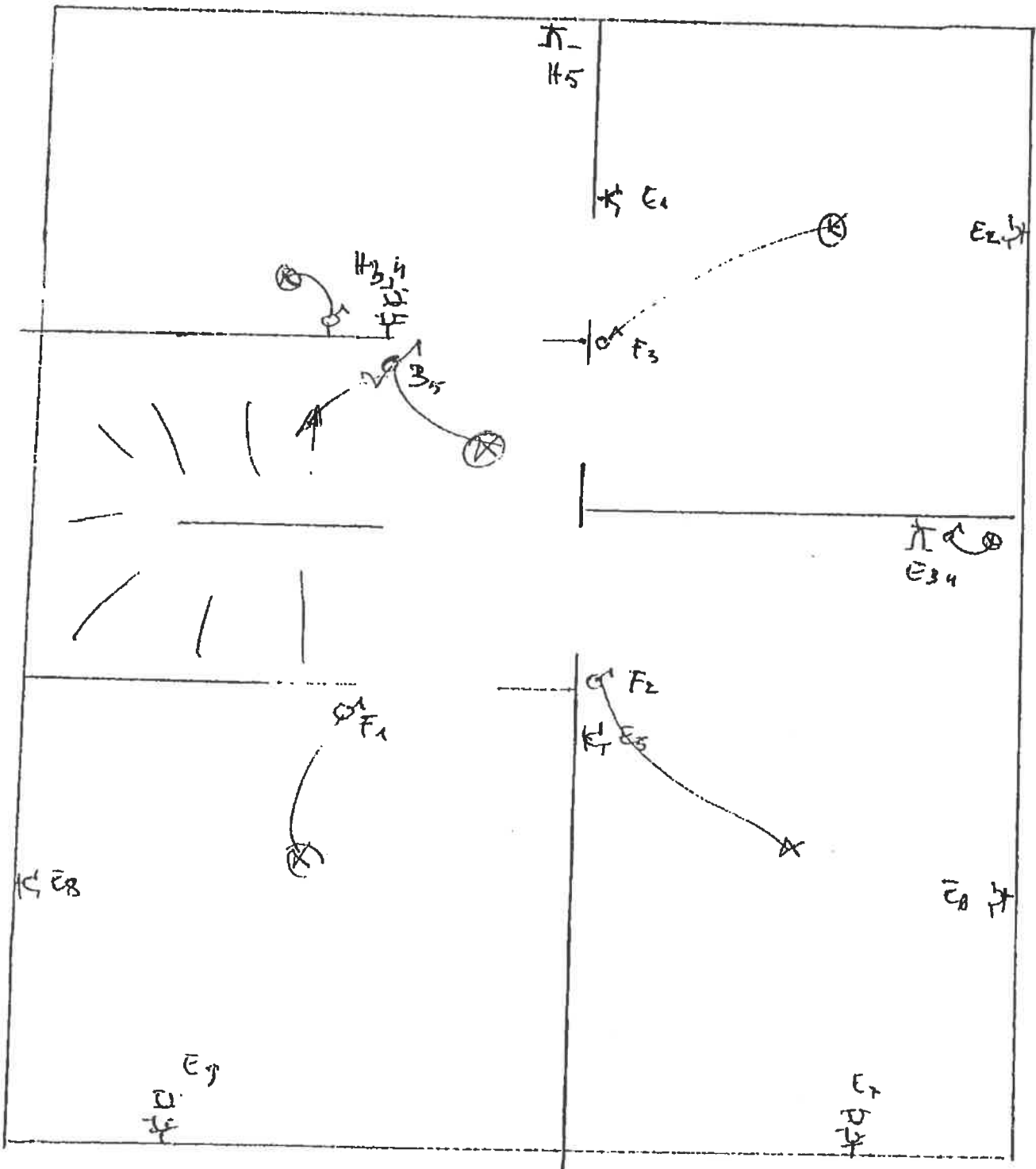

Hans DE WEGHER  
 Installateur  
 Elektriciteit en Gas  
 2379

3 MEI 2012

**ELEKTRO DE GROENE HOND**  
**KASTEELSTRAAT 62 - 64**  
**8660 DE PANNE**  
**BTW 0435 584 339**

**DOMEIN YSERMONDE  
GEBOUW CONDOR 1  
VICTORLAAN 1  
8620 NIEUWPOORT**

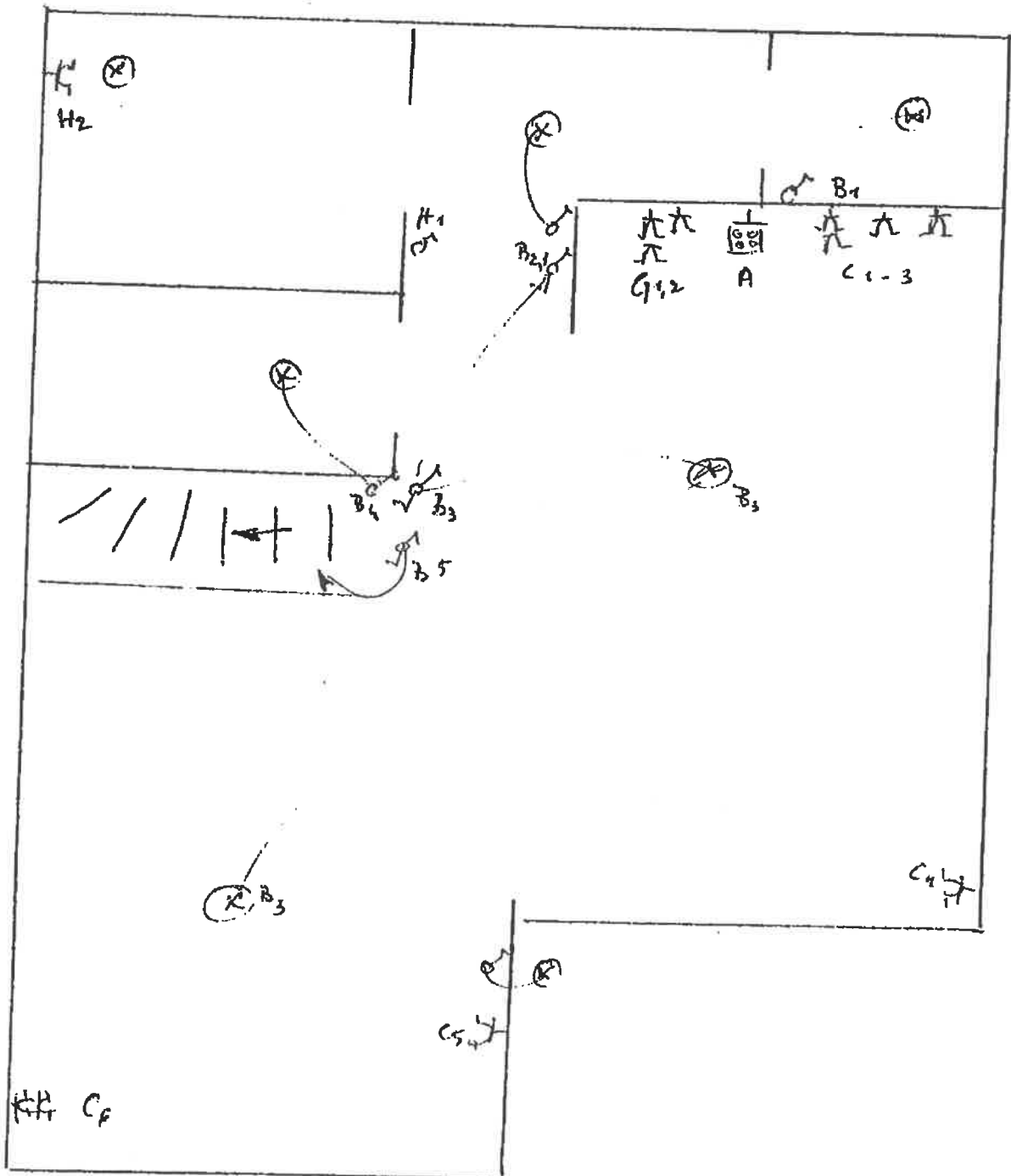

Hans DEHEEGHER  
Inspecteur  
Elektriciteit en Gas  
2379

03 MEI 2012

**ELEKTRO DE GROENE HOND**  
**KASTEELSTRAAT 62 - 64**  
**8660 DE PANNE**  
**BTW 0435 584 339**

